



Plan municipal de
Ordenamiento
Territorial

TOMO III





AUTORIDADES MUNICIPALES

Lic. Marcelino Iglesias
INTENDENTE

Ing. Marcos Calvente
SECRETARIO DE OBRAS Y SERVICIOS PÚBLICOS

Arq. Cintia Brucki
DIRECTORA DE PLANIFICACIÓN
COORDINADORA PMOT

EQUIPO TÉCNICO PMOT

Lic. Claudia Navarrete
Arq. Viviana Ferreyra
Geóg. María Belén Guerra
Lic. Gabriela Giachini
Sra. Cristina Cicciú
Lic. en trabajo social Analía Manzur
Ing. María Susana Domizio
Dr. Guillermo Elizalde
Arq. Carolina Ciafrelli
Arq. María Agustina Esteves

COLABORACIÓN PROVINCIAL

Agua y Saneamiento Mendoza
Ente Provincial de Agua y Saneamiento
Agencia Provincial de Ordenamiento Territorial
DEIE - Área Departamento de Estadísticas municipales
Dirección de Hidráulica
Instituto de Desarrollo Rural
Secretaría de Servicios Públicos
Dirección Provincial de Patrimonio
EDEMESA
Dirección General de Escuelas - DOAITE
Dirección de Agricultura y Contingencias Climáticas
Departamento General de Irrigación
ISCAMEN

EQUIPO CONSULTOR

Instituto Nacional de Tecnología Agropecuaria.
Instituto Nacional del Agua
Instituto Nacional de Tecnología Industrial
Universidad Tecnológica Nacional
Dr. Ing. Alfredo Esteves Miramont
Ing. Agron. Mabel Chambouleyron

EQUIPO EDITOR E INFOGRAFÍAS

Dis. Alejandro Marnetti
Dis. María Fernanda Carrizo
Sra. Carolina Sosa
Edición de Mapas - Área Gis:
Geog. Fabián Alcantar

AGRADECIMIENTOS:

Este Plan no hubiese sido posible sin los aportes de numerosas personas del municipio, de instituciones públicas y privadas, organizaciones de la sociedad civil y la academia, como así también de la Cámara Inmobiliaria de Mendoza, el Mercado Cooperativo de Guaymallén y el Mercado Acceso Este.

Finalmente, se agradece muy especialmente a los vecinos y productores que acompañaron activamente en las instancias participativas del Plan. En caso de haber sido omitida involuntariamente alguna colaboración, se ofrecen las más sinceras disculpas.





ÍNDICE - TOMO III

CAPITULO VI	
ANEXOS	7
VI.A. ESTUDIOS DE BASE	9
a. Acuerdo específico para la asistencia técnica en el ordenamiento territorial (UTN - Municipalidad de Guaymallén).	9
b. Aportes para el Ordenamiento Territorial de Guaymallén.	10
VI.B. INSTRUMENTOS	12
a. Gráficos para construcción en altura y en pasajes o pasillos.	12
b. Planillas de usos permitidos en cada zona.	19
VI.C. FICHAS DE TALLERES PARTICIPATIVOS	20
VI.D. BIBLIOGRAFIA	21







Capítulo VI

ANEXOS



VI.A. ESTUDIOS DE BASE

a. Acuerdo específico para la asistencia técnica en el ordenamiento territorial entre la Facultad Regional Mendoza de la Universidad Tecnológica Nacional y la Municipalidad de Guaymallén.

Con el Objeto de realizar estudios relacionados con la peligrosidad sísmica y el riesgo asociado en el marco de la ejecución del Plan de Ordenamiento territorial de Guaymallén (PMOT), se firma un acuerdo Específico, con la facultad Regional Mendoza y el Municipio de Guaymallén.

Para lograr el objetivo se propone realizar las siguientes tareas en tres etapas:

1º Etapa.

1 - Propuesta técnica y diagnóstica en relación al tema riesgo sísmico en el territorio Municipal. Este diagnóstico involucrará la situación de licuefacción de suelos vinculados a la acción de los sismos.

2 - Propuesta para la ejecución de estudios de campo para completar y actualizar la información de acuerdo a lo detectado en la etapa de diagnóstico.

2º Etapa:

1 - Trabajo de campo: Monitoreo de vibraciones ambientales, y si fuese pertinente la propuesta de espectros de diseño para el territorio del departamento de Guaymallén.

2 - Definición de estudios de campo necesarios en el área definida de licuación.

3º Etapa:

Se realizará, en correspondencia con cada uno de los 60 pozos el ensayo de sísmica espectral del lugar para actualizar el diagnóstico de la situación referida a suelos y licuefacción.

La 1º Etapa del trabajo, 1º tema, esta entregada y sus informes fueron volcados en la etapa de diagnóstico, especialmente en los temas sísmicos, tanto de conformación geológica como de amenazas de licuefacción.

El informe detalla las condiciones naturales del suelo a escala departamental, proporcionando antecedentes sólidos sobre los cuales ampliar estudios particulares direccionados a especificar sitios con particularidades necesarias de contemplar con índices especiales por su grado de licuefacción o vulnerabilidad sísmica.

Participaron destacados profesionales de la Facultad Regional Mendoza, de la Universidad Tecnológica de Mendoza (UTM):

Coordinación general del trabajo:

Dra. Ing. Noemi Graciela MALDONADO

Personal interviniente en el estudio:

Ing. Miguel Eduardo TORNELLO,
Dr. Ing. Carlos FRAU,
Mg. Ing. Ignacio Alberto MALDONADO,
Ing. Alfredo Jonathan CUETO,
Esp. Ing. Diego Leonardo BUSS
y Lic. Sebastián VIA.



b. Aportes para el Ordenamiento Territorial de Guaymallén.

En el marco de una convocatoria realizada por la Agencia Provincial de Ordenamiento Territorial y el Municipio de Guaymallén dirigida al INTA, INA e INTI para la elaboración, de manera conjunta, de estudios de base y propuestas para el ordenamiento y gestión territorial del Cinturón Verde del Área Metropolitana de Mendoza, se celebra convenio de cooperación técnica, cuyo resultado fue el Proyecto “Aportes para el Ordenamiento Territorial de Guaymallén”.

Para dar cumplimiento al Objetivo General del Proyecto, aportar recomendaciones y propuestas para el ordenamiento territorial de las áreas rurales (cinturón verde) del Municipio de Guaymallén necesarias para la elaboración del Plan Municipal de Ordenamiento Territorial, se elaboraron y presentaron los siguientes Informes:

- *Perfil Industrial de Guaymallén.*
- *Monitoreo Industrial Multisectorial del Cinturón Verde de Guaymallén.*
- *Caracterización del recurso hídrico.*
- *Evaluación de la sostenibilidad de la zona de reúso agrícola Pescara.*
- *Aptitud de suelos del departamento de Guaymallén.*
- *Aspectos económicos del área rural de Guaymallén.*
- *Unidades territoriales de integración del área de estudio.*

- *Visión prospectiva del sistema agroindustrial de Guaymallén al año 2045*

Los informes detallados fueron elaborados en el transcurso de casi dos años, se refirieron exclusivamente a un polígono definido y con características especiales, de perfil Rural y con potencialidades importantes de identificar y caracterizar.

Su aporte al PMOT, se reflejó en el Diagnóstico del Modelo Actual del Departamento y motivó, en algunos casos, toma de decisiones en las directrices, programas estructurantes y proyectos, como así también dieron sustento y respaldo para establecer objetivos, prioridades e instrumentos.

Participaron destacados profesionales, con la coordinación del INTA a través del Mgter. Martín A. Pérez:

INTA:

Mgter. Martín A. PEREZ,
Lic. Javier Alejandro VITALE GUTIÉRREZ,
Prof. Eduardo Enrique PÉREZ,
Mgter. Ing. Agr. María Eugenia VAN DEN BOSCH,
Ing. Agr. Lucía DEL BARRIO,
Ing. Leandro CARA,
Ing. Guillermo Federico OLMEDO,
Ing. RNR. Julieta D'AMARIO,
Mgter. Daniela MATHEY,
Lic. Mariana PEREYRA,
Dr. Jorge SILVA COLOMER,
Ing. Agr. Laura LAFALLA,

Ing. Agr. Mabel PEREYRA,
Ing. Agr. Natalia NAVES,
Dra. Cecilia CÉSARI,
Lic. Caterina DALMASSO, Mayra DARRE,
Tec. Marisa SUKLJE.

INA:

Lic. José RETA,
Ing. Marcos PERSIA,
Lic. Valeria MENDOZA,
Carlos MARZIALLI,
Lic. Brenda Faro,
Tec. Aldo MORSUCCI,
Tec. Máximo VELGAS,
Lic. Flavia BALLONGA,
Dr. Ing. Agr. José MARÍA ZULUAGA,
Ing. Agr. M.SC. Daniela CÓN SOLI,
Ing. Agr. M.SC. Carlos MIRÁBILE,
Lic. en Estadística Amalia Susana HAYE,
Lic. en Ciencias Geológicas Natalia SALVI,
Dr. Leonardo EUILLADES,
Ing. Agr. M.SC. Alejandro DROVANDI,
Lic. Analía VALDÉS,
Ing. Agr. Cora DEDIOL,
Analista ambiental Marcelo PEREYRA,
M.SC. Ana Paula SALCEDO,
Técnico ALDO MORSUCCI.

INTI:

Ing. Cristina BAIGORRIA,
Ing. Natalia VANIN,
Ing. Pablo CERUTTI.

Polígono de estudio según Convenio.

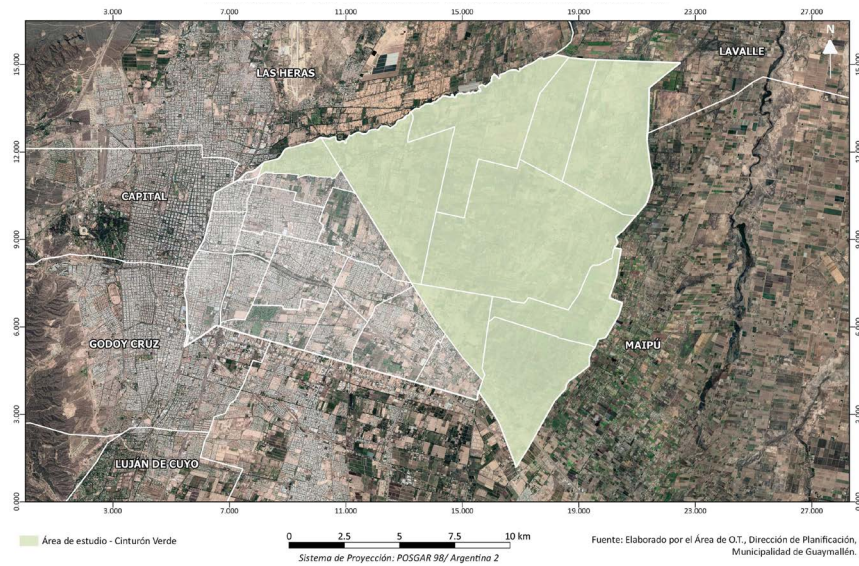

Entrega de Trabajo Final del Convenio de Cooperación Científico-Técnico con INTA, INTI e INA.



Equipo de trabajo en la primera salida de campo.

VI.B. INSTRUMENTOS

a. Gráficos para construcción en altura y en pasajes o pasillos.

GRÁFICO N°1 Urbanización hasta 2.00m de ancho

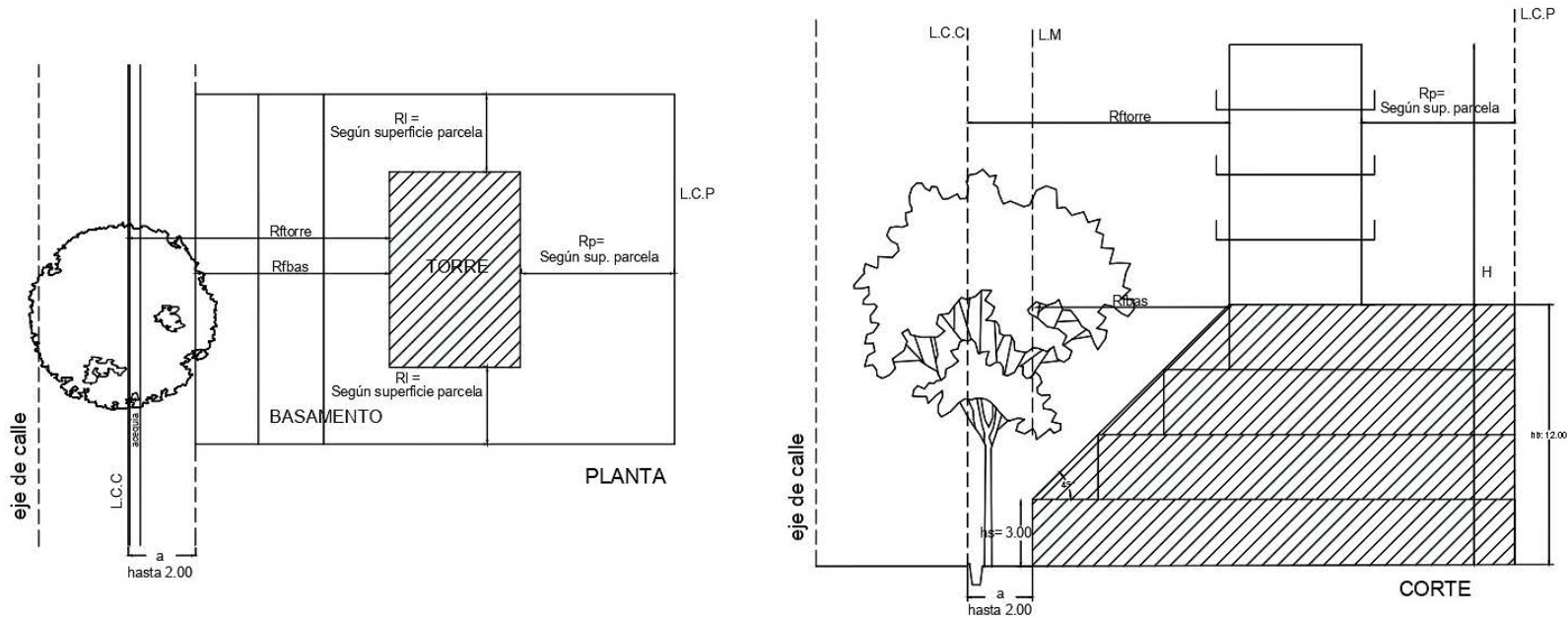

REFERENCIAS

H = Altura total del edificio
 a = ancho de urbanización
 hs= altura máxima de edificación sobre L.M
 hb= altura máxima de basamento
 L.M = Línea Municipal

L.C.L= Línea de Colindancia Lateral
 L.C.P = Línea de Colindancia Posterior
 Rfbas= Retiro frontal basamento
 St= separacion entre torres
 L.C.C = Línea Cordón Calzada

Rp = Retiro posterior torre de 6m, parcelas menores a 1000m²
 Ri = Retiro lateral torre de 3m, parcelas menores a 1000m²
 Ri = Retiro lateral torre 10% H, parcelas mayores a 1000m²
 Rp = Retiro posterior torre 20% H, parcelas mayores a 1000m²
 Rf = Retiro frontal torre

GRÁFICO N°2

Urbanización entre 2.01m a 5.00m

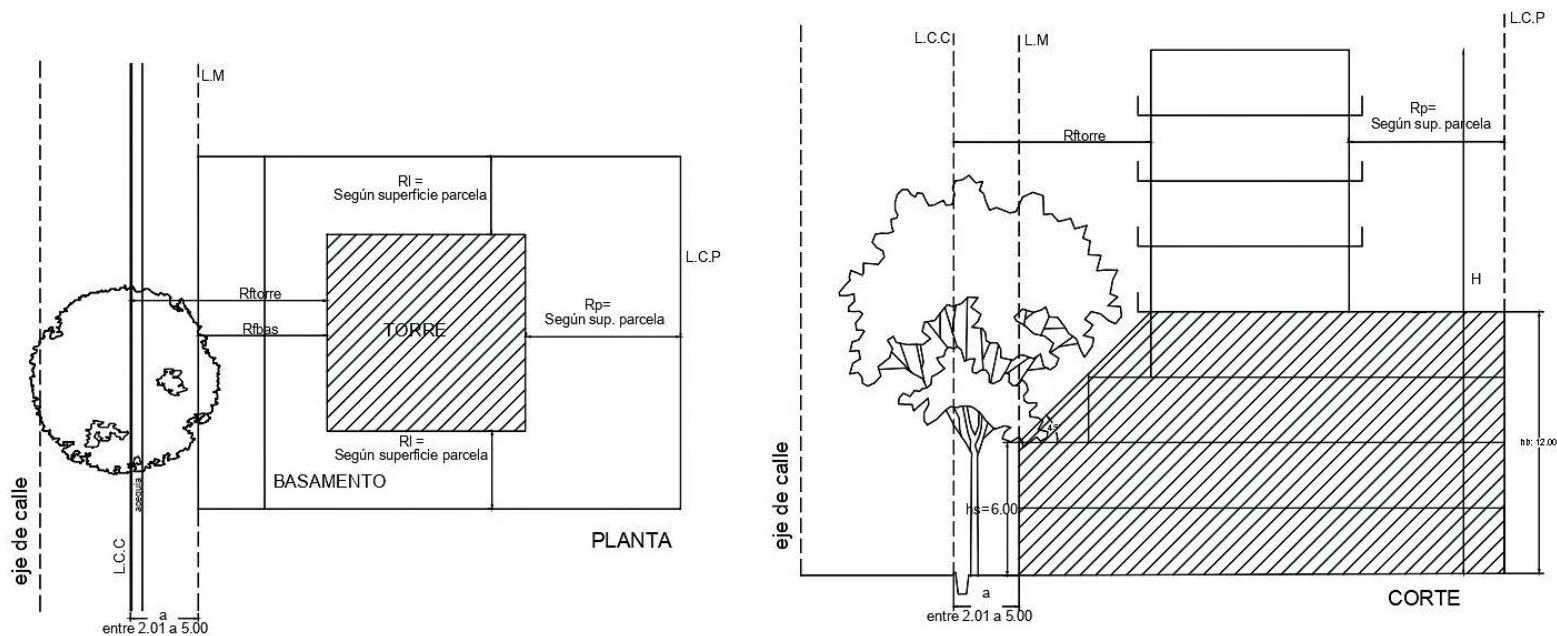

REFERENCIAS

H = Altura total del edificio
 a = ancho de urbanización
 h_s = altura máxima de edificación sobre L.M
 h_b = altura máxima de basamento
 L.M = Línea Municipal

L.C.L = Línea de Colindancia Lateral
 L.C.P = Línea de Colindancia Posterior
 R_{fbas} = Retiro frontal basamento
 R_{ltorre} = Retiro lateral torre
 R_p = Retiro posterior torre
 St = separacion entre torres
 L.C.C = Línea Cordón Calzada

R_p = Retiro posterior torre de 6m, parcelas menores a 1000m²
 R_l = Retiro lateral torre de 3m, parcelas menores a 1000m²
 R_l = Retiro lateral torre 10% H, parcelas mayores a 1000m²
 R_p = Retiro posterior torre 20% H, parcelas mayores a 1000m²
 R_f = Retiro frontal torre



GRÁFICO N°3

Urbanización más de 5.01m de ancho

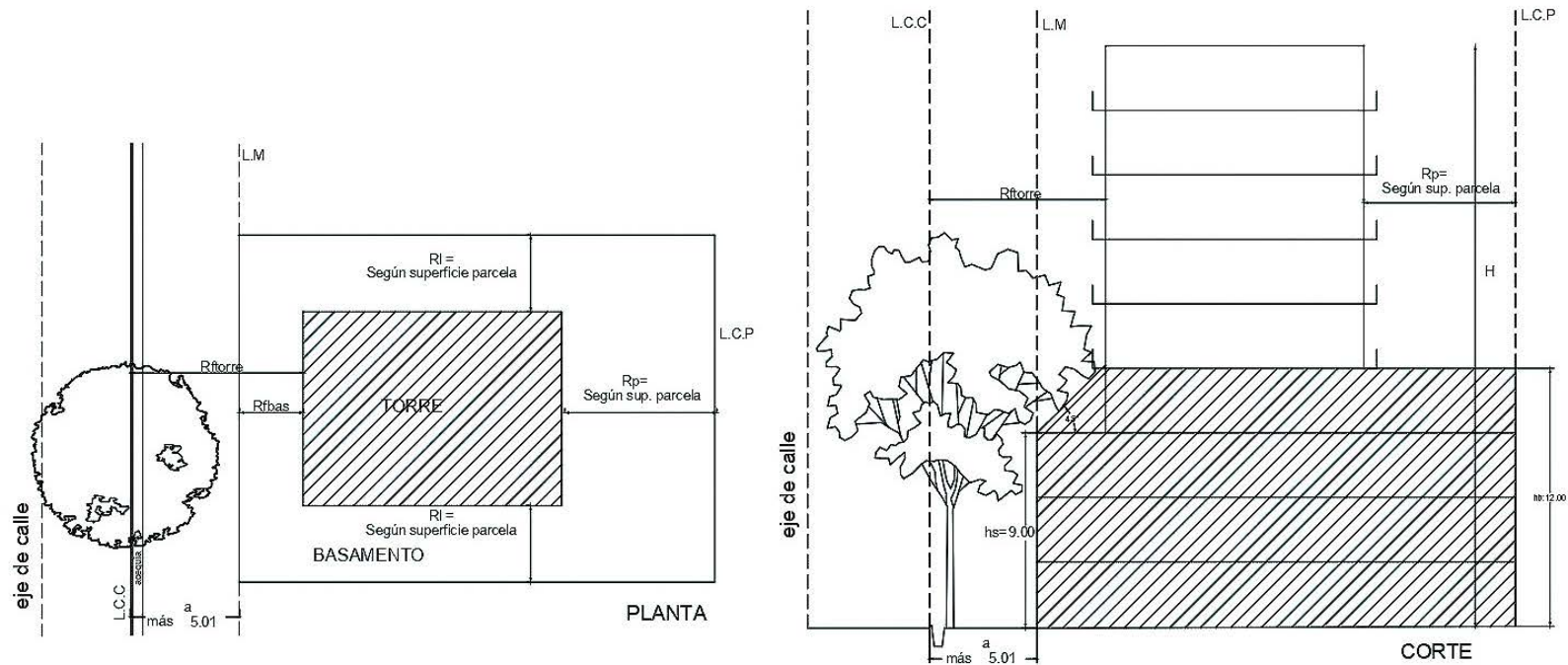

REFERENCIAS

H = Altura total del edificio
a = ancho de urbanización
hs= altura máxima de edificación sobre L.M
hb= altura máxima de basamento
L.M = Línea Municipal

L.C.L= Línea de Colindancia Lateral
L.C.P = Línea de Colindancia Posterior
Rfbas= Retiro frontal basamento
St= separacion entre torres
L.C.C = Línea Cordón Calzada

Rp = Retiro posterior torre de 6m, parcelas menores a 1000m²
Rl = Retiro lateral torre de 3m, parcelas menores a 1000m²
Rl = Retiro lateral torre 10% H, parcelas mayores a 1000m²
Rp = Retiro posterior torre 20% H, parcelas mayores a 1000m²
Rf = Retiro frontal torre

GRÁFICO N°4

Torre

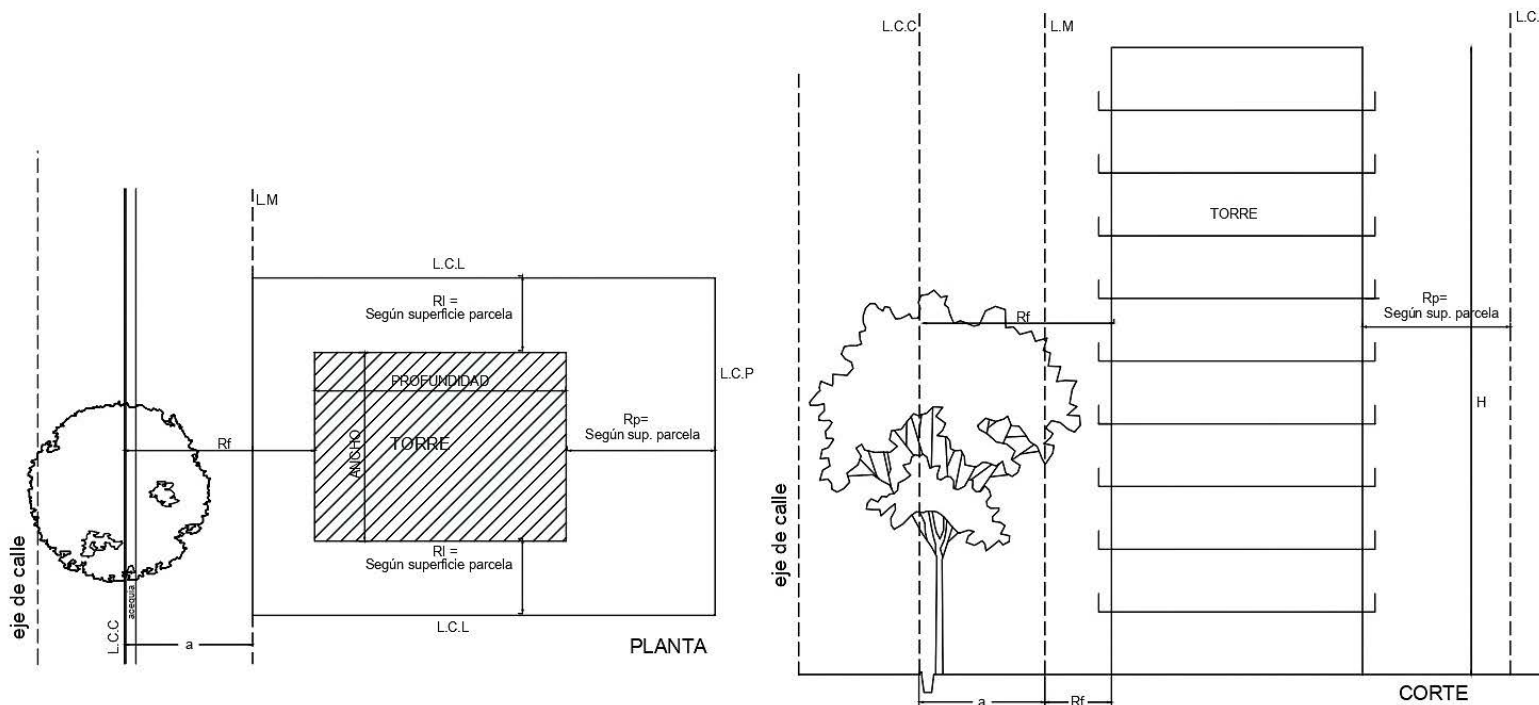

REFERENCIAS

H = Altura total del edificio
 a = ancho de urbanización
 hs= altura máxima de edificación sobre L.M
 d = distancia
 L.C.C = Línea Cordón Calzada
 L.M = Línea Municipal
 L.C.L= Línea de Colindancia Lateral
 L.C.P = Línea de Colindancia Posterior

Rfbas= Retiro frontal basamento
 St= separacion entre torres
 Rp = Retiro posterior torre de 6m, parcelas menores a 1000m2
 Rp = Retiro posterior torre 20% H, parcelas mayores a 1000m2
 RI = Retiro lateral torre de 3m, parcelas menores a 1000m2
 RI = Retiro lateral torre 10% H, parcelas mayores a 1000m2
 Rf = Retiro frontal torre.



GRÁFICO N°5

Separación entre torres

REFERENCIAS

- H = Altura total del edificio
- a = ancho de urbanización
- hs= altura máxima de edificación sobre L.M
- d = distancia
- L.C.C = Línea Cordón Calzada
- L.M = Línea Municipal
- L.C.L= Línea de Colindancia Lateral
- L.C.P = Línea de Colindancia Posterior
- Rfbas= Retiro frontal basamento
- St= separacion entre torres
- Rp = Retiro posterior torre de 6m, parcelas menores a 1000m²
- Rp = Retiro posterior torre 20% H, parcelas mayores a 1000m²
- RI = Retiro lateral torre de 3m, parcelas menores a 1000m²
- RI = Retiro lateral torre 10% H, parcelas mayores a 1000m²
- Rf = Retiro frontal torre



GRÁFICO N° 6

Unificación retiros obligatorios

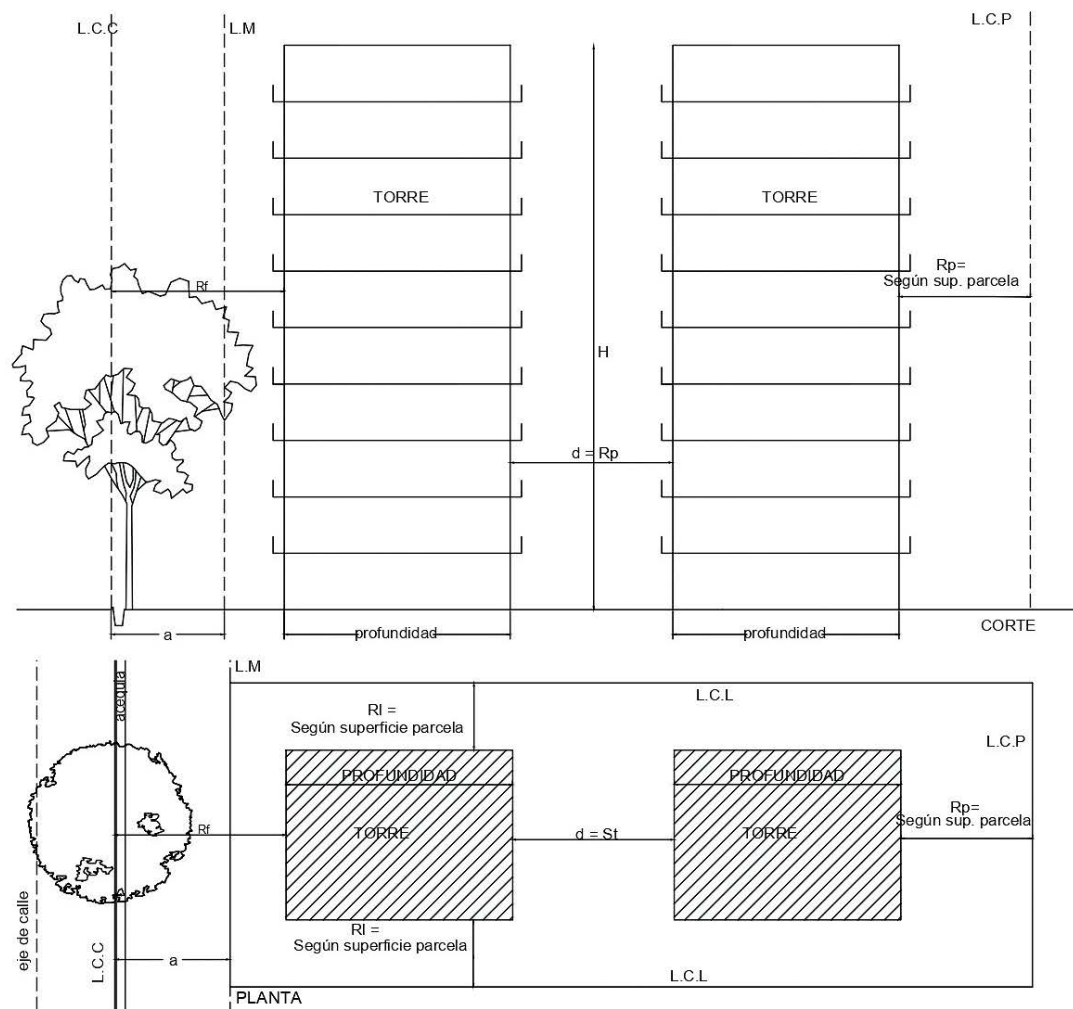
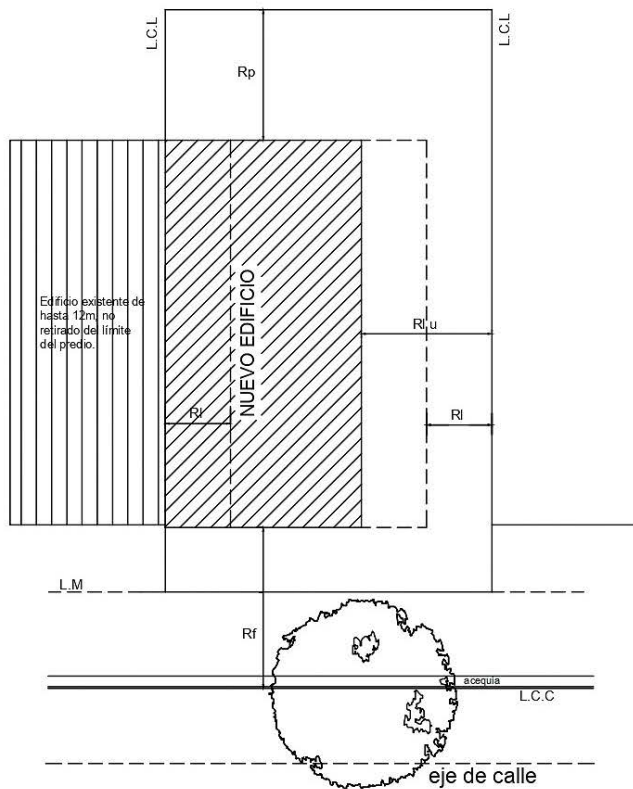

REFERENCIAS

L.C.C = Línea Cordón Calzada
 L.M = Línea Municipal
 L.C.L= Línea de Colindancia Lateral
 L.C.P = Línea de Colindancia Posterior

R_p = Retiro posterior torre de 6m, parcelas menores a 1000m²
 R_p = Retiro posterior torre 20% H, parcelas mayores a 1000m²
 R_l = Retiro lateral torre de 3m, parcelas menores a 1000m²

R_l = Retiro lateral torre 10% H, parcelas mayores a 1000m²
 R_{lu} = Retiro lateral unificado
 R_f = Retiro frontal torre



GRÁFICO N°7

Pasillos de hasta 9.00m

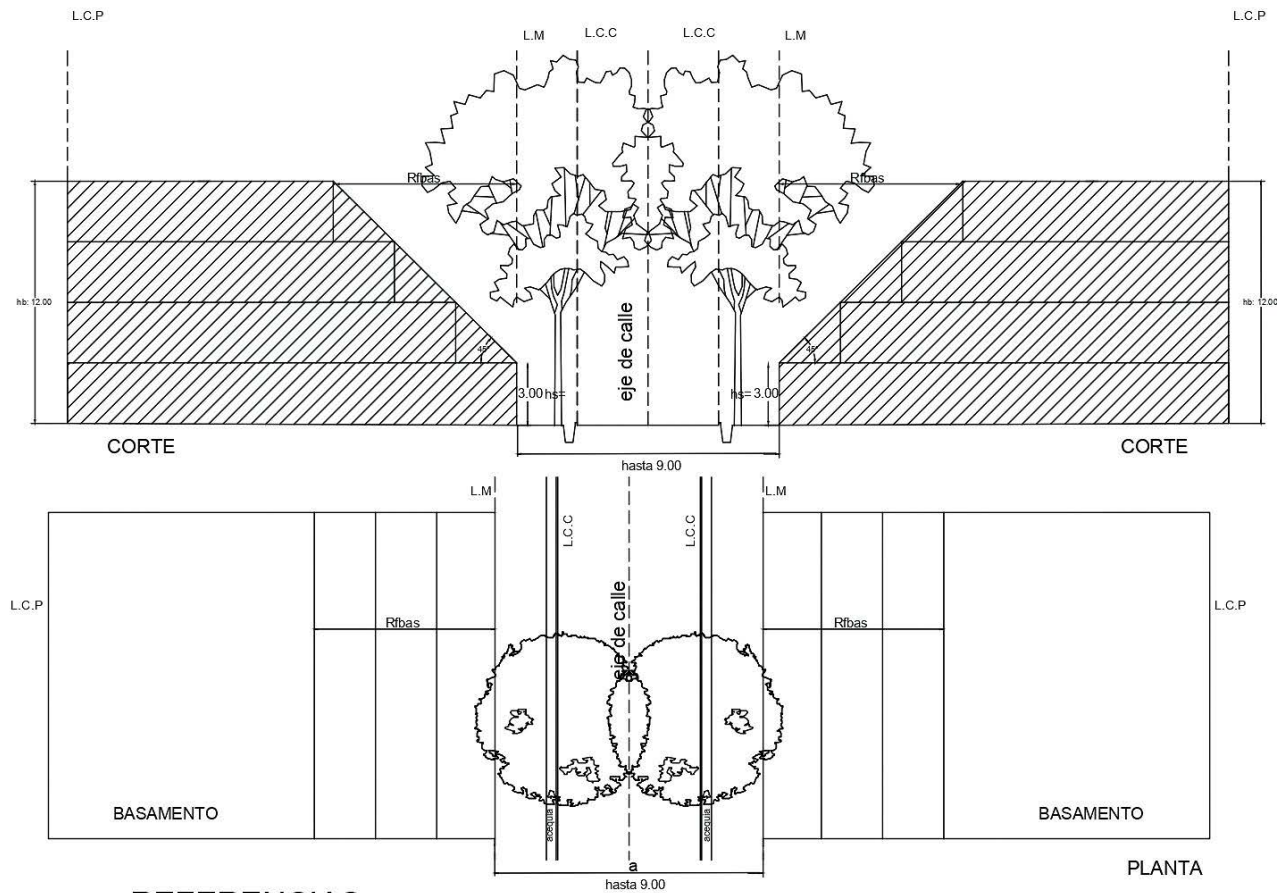

REFERENCIAS

- hs= altura máxima de edificación sobre L.M.
- hb= altura máxima de basamento
- Rfbas= Retiro frontal basamento
- a = ancho total de pasillo
- L.C.C = Línea Cordon Calzada
- L.M = Línea Municipal
- L.C.L= Línea de Colindancia Lateral
- L.C.P = Línea de Colindancia Posterior

b. Planillas de usos permitidos en cada zona.

Referencias para cada área:

ÁREA URBANA	RESIDENCIAL	R
	COMERCIAL	C
	COMERCIAL 1	C1
ÁREA INTERFACE	RESIDENCIAL 1	R1
	COMERCIAL 2	C2
	MULTIFUNCIONAL PRODUCTIVA	MP
	INDUSTRIAL	I
ÁREA INTERFACE RURAL	RESIDENCIAL 2	R2
	COMERCIAL 3	C3
	COMERCIAL 4	C4
	RECONVERSIÓN AMBIENTAL	RA
	RESERVA AGROALIMENTARIA	RAA

AREA URBANA

ACTIVIDADES ECONOMICAS	RUBROS	R	C	C 1
PRIMARIAS	AGRÍCOLAS			
	Vivero	SI	SI	SI
	Invernadero	NO	SI	NO
	Forrajes	NO	NO	NO
	Cultivo de Plantas, Frutales, Ornamentales, Flores, Hortalizas, Producción de semillas	NO	NO	NO
	CRIA DE ANIMALES			
	Granja	NO	NO	NO
	Caballeriza	NO	NO	NO
	Tambo	NO	NO	NO
	Cría, guarda y reproducción de animales	NO	NO	NO
	Cría, engorde, con reproducción, sin faenamiento de porcinos, caprinos, vacunos	NO	NO	NO
	Cría de aves de corral para producción de carnes y/o huevos	NO	NO	NO
	Apicultura	NO	NO	NO
SECUNDARIAS	INDUSTRIAS			
	Matadero - Faenamiento	NO	NO	NO
	Frigorífico	NO	NO	NO
	Fiambres, embutidos, chacinados	NO	NO	NO
	Productos lácteos	NO	NO	NO
	Grasas comestibles	NO	NO	NO
	Aceites comestibles de origen vegetal	NO	NO	NO
	Helados	NO	SI / C	NO
	Aceitunas y encurtidos	NO	NO	NO
Productos envasados, congelados y conservas	NO	NO	NO	

AREA URBANA				
ACTIVIDADES ECONOMICAS	RUBROS	R	C	C 1
SECUNDARIAS	INDUSTRIAS			
	Alimentos balanceados para animales	NO	NO	NO
	Frutas secas	NO	NO	NO
	Fraccionamiento y envasado de verduras y frutas frescas	NO	NO	NO
	Deshidratación de verduras, frutas, legumbres y aromáticas	NO	NO	NO
	Miel y sus derivados	NO	NO	NO
	Dulces, mermeladas, jaleas, pasta de fruta	NO	NO	NO
	Elaboración a partir del tomate	NO	NO	NO
	Molienda para producción de alimentos	NO	NO	NO
	Elaboración de panificados	NO	SI / C	SI / C
	Productos secos de panadería	NO	SI / C	NO
	Productos de confitería	NO	SI / C	SI / C
	Pastas frescas	NO	SI / C	SI / C
	Fideos secos	NO	SI / C	NO
	Productos de copetín	NO	SI / C	NO
	Sándwiches - bocaditos salados	NO	SI / C	SI / C
	Productos a base de chocolate	NO	SI / C	SI / C
	Golosinas	NO	SI / C	NO
	Tostado, torrado y molienda café, malta y maní	NO	SI / C	NO
	Hielo	NO	SI / C	NO
	Espicias - Molienda, formulación y fraccionamiento	NO	SI / C	NO
	Vinagre - Elaboración y Fraccionamiento	NO	NO	NO
	Jugos concentrados, líquidos y en polvo (sin alcohol)	NO	NO	NO

AREA URBANA

ACTIVIDADES ECONOMICAS	RUBROS	R	C	C 1
SECUNDARIAS	INDUSTRIAS			
	Milanasas, hamburguesas y afines - elaboración	NO	SI / C	NO
	Productos dietéticos, para celíacos y diabéticos	NO	SI / C	NO
	Bodega	NO	NO	NO
	Bodega boutique	NO	SI / C	NO
	Vinos - fraccionamiento	NO	NO	NO
	Cerveza	NO	NO	NO
	Mostos y sub- productos concentrados	NO	NO	NO
	Agua mineral	NO	NO	NO
	Agua gasificada, soda, saborizada	NO	SI / C	NO
	Bebidas gaseosas, refrescos - sin alcohol, elaboración y fraccionamiento	NO	NO	NO
	Bebidas alcohólicas - elaboración y fraccionamiento	NO	NO	NO
	Aserradero	NO	NO	NO
	Cajones, cajas y pallets	NO	NO	NO
	Pisos de madera	NO	NO	NO
	Tratamientos para conservación de maderas	NO	NO	NO
	Instrumentos musicales	NO	SI / C	NO
	Carpintería de obra, aberturas, estructuras	NO	SI / C	NO
	Viviendas industrializadas	NO	NO	NO
	Quinchos, tranqueras, pórticos	NO	NO	NO
Tonelería, barriles, tambores de madera	NO	NO	NO	
Mimbrería y otras fibras naturales	NO	SI / C	NO	
Ataúdes	NO	SI / C	NO	

AREA URBANA				
ACTIVIDADES ECONOMICAS	RUBROS	R	C	C 1
SECUNDARIAS	INDUSTRIAS			
	Corchos, fábrica de productos derivados	NO	NO	NO
	Artículos varios de madera para artesanías	NO	SI C	NO
	Muebles	NO	SI C	NO
	Palitos para helado (madera y/o plástico) y similares	NO	SI C	NO
	Papel	NO	NO	NO
	Envases y artículos de papel y cartón	NO	NO	NO
	Diarios y revistas - Imprenta y artes gráficas	NO	SI C	NO
	Editorial con taller propio de libros y publicaciones	NO	SI C	NO
	Ropa de cama y/o mantelería	NO	NO	NO
	Carpas y piletas de lona	NO	SI C	NO
	Bolsas y envases de materia textil y/o polietileno	NO	NO	NO
	Alfombras y tapices	NO	NO	NO
	Prendas de vestir y tejidos	NO	SI C	NO
	Fábrica de ropa e indumentaria para el agro e industria	NO	SI C	NO
	Prendas de vestir de piel y cuero	NO	NO	NO
	Curtiembre, taller tratamiento, repujado	NO	NO	NO
	Artículos cuero - marroquinería	NO	NO	NO
	Calzado	NO	NO	NO
	Delantales, guardapolvos y uniformes en general	NO	SI C	NO
	Artículos para deportes	NO	SI C	NO
Ropa descartable	NO	SI C	NO	
Hilados	NO	NO	NO	



AREA URBANA

ACTIVIDADES ECONOMICAS	RUBROS	R	C	C 1
SECUNDARIAS	INDUSTRIAS			
	Indumentaria deportiva	NO	SI / C	NO
	Hielo seco	NO	NO	NO
	Abonos, plaguicidas y fertilizantes (elaboración y/o formulación)	NO	NO	NO
	Pinturas, barniz, ceras y revestimientos	NO	NO	NO
	Lavandinas (fábrica y fraccionamiento)	NO	NO	NO
	Jabones, detergentes	NO	NO	NO
	Grasa	NO	NO	NO
	Colchones y almohadas	NO	NO	NO
	Artículos de limpieza, abrasivos y desinfectantes	NO	NO	NO
	Laboratorios medicinales	NO	SI / C	NO
	Adhesivos químicos y vegetales	NO	NO	NO
	Aguas destiladas	NO	NO	NO
	Cotillón de goma espuma, cartón, plástico y otros	NO	NO	NO
	Productos químicos no inflamables	NO	NO	NO
	Productos químicos inflamables - explosivos tóxicos	NO	NO	NO
	Destilación de alcohol	NO	NO	NO
	Azufre	NO	NO	NO
	Productos de caucho y goma	NO	NO	NO
	Tanques, silos y envases plásticos y de resina	NO	NO	NO
Productos en fibras de vidrio	NO	NO	NO	
Oxígeno comprimido y líquido (uso medicinal)	NO	NO	NO	
Artículos plásticos para el agro, jardín, juguetes	NO	NO	NO	

AREA URBANA				
ACTIVIDADES ECONOMICAS	RUBROS	R	C	C 1
SECUNDARIAS	INDUSTRIAS			
	Bolsas plásticas con y sin impresión	NO	NO	NO
	Fábrica de entretenimientos (juegos y juguetes, inflables)	NO	SI / C	NO
	Membranas y revestimientos para techo	NO	NO	NO
	Productos de poliestireno expandido: envases, conservadoras, aislantes	NO	NO	NO
	Planta elaboradora de asfalto y hormigón	NO	NO	NO
	Espuma de poliuretano (goma espuma)	NO	NO	NO
	Artículos de cerámica, bazar, alfarería, macetas	NO	SI / C	NO
	Vidrio y artículo de vidrio (Envases, Placas)	NO	NO	NO
	Espejos	NO	NO	NO
	Horno de ladrillo	NO	NO	NO
	Ladrillos refractarios y cerámicos, tejas	NO	NO	NO
	Tizas	NO	NO	NO
	Fábrica de revestimiento de pisos y paredes (baldosas, cerámicos y calcáreos)	NO	NO	NO
	Fibrocemento, cemento prensado y afines	NO	NO	NO
	Molienda de minerales	NO	NO	NO
	Fábrica de productos de piedra, mármol y granito	NO	NO	NO
	Fundición, producción Piezas Div., matrizadas	NO	NO	NO
	Herramientas manuales para el agro, jardín, plomería, albañilería	NO	NO	NO
	Cubiertos, vajillas y artículos de cocina	NO	NO	NO
	Carpintería metálica	NO	SI / C	NO
	Silos, tanques, depósitos metálicos	NO	NO	NO
Tejidos de alambre	NO	NO	NO	

AREA URBANA

ACTIVIDADES ECONOMICAS	RUBROS	R	C	C 1
SECUNDARIAS	INDUSTRIAS			
	Fresado, piezas y matrices	NO	NO	NO
	Galvanoplastia, cromado, estañado de metales	NO	NO	NO
	Plegado, estampado, corte (metal - chapas - hierros)	NO	SI / C	NO
	Columnas, caños para perforación	NO	NO	NO
	Buloneria, tornillos, clavos y afines	NO	NO	NO
	Máquinas, equipos, ensamblado	NO	NO	NO
	Cocinas, termotanques, estufas, calefactores y electrodomésticos en general (ensamblado)	NO	NO	NO
	Grúas, equipos elevadores, cintas transportadoras	NO	NO	NO
	Armas de fuego y de aire comprimido	NO	NO	NO
	Motores eléctricos, transformadores, generadores, dínamos (Fábrica y ensamblado)	NO	NO	NO
	Artefactos y artículos eléctricos para iluminación	NO	NO	NO
	Acumuladores, radiadores, baterías y pilas eléctricas	NO	NO	NO
	Embarcaciones náuticas	NO	NO	NO
	Carrocerías en general	NO	NO	NO
	Remolques, semirremolques, acoplados y similares	NO	NO	NO
	Repuestos, piezas, llantas, autopartes y accesorios para automotores	NO	NO	NO
	Motocicleta, motocargas o similares, accesorios, ensamble	NO	NO	NO
	Bicicletas, rodados infantiles, ensamble	NO	SI / C	NO
	Juegos de jardín, aparatos para gimnasios	NO	SI / C	NO
Accesorios y repuestos aeronáuticos	NO	NO	NO	
Ascensores y escaleras mecánicas	NO	NO	NO	
Artículos para prácticas deportivas	NO	SI / C	NO	

AREA URBANA				
ACTIVIDADES ECONOMICAS	RUBROS	R	C	C 1
SECUNDARIAS	INDUSTRIAS			
	Calefones solares y eléctricos (ensamble)	NO	NO	NO
	Escobas, plumeros, lampazos, cepillos, pinceles, esterillas, trapos de pisos y estopas	NO	NO	NO
	Reciclado de materiales	NO	NO	NO
	Explosivos	NO	NO	NO
	Cartelería	NO	SI / C	NO
	Productos cosméticos	NO	NO	NO
	Generación de energías alternativas	NO	NO	NO
TERCIARIAS (SERVICIOS)	ACTIVIDADES RELACIONADAS CON LAS CONSTRUCCION			
	Empresa constructora (con acopio de materiales y maquinarias)	NO	SI / C	NO
	Compra - venta de artículos de demolición	NO	NO	NO
	Empresa perforadora de pozos (con oficina y depósito)	NO	SI / C	NO
	COMERCIOS MAYORISTAS			
	Trozadero de carnes varias (con cámara frigoríficas)	NO	SI / C	NO
	Forrajes	NO	NO	NO
	Cereales, venta y depósito de alimentos balanceados	NO	SI / C	NO
	Fiambres, embutidos, chacinados	NO	SI / C	NO
	Aves evisceradas y huevos	NO	SI / C	NO
	Lácteos y derivados	NO	SI / C	NO
	Frutas - legumbres - hortalizas frescas y secas	NO	SI / C	NO
	Pescados y mariscos	NO	SI / C	NO
	Aceites y grasas comestibles	NO	SI / C	NO
	Materia prima para productos alimenticios	NO	SI / C	NO

AREA URBANA

ACTIVIDADES ECONOMICAS	RUBROS	R	C	C 1
TERCIARIAS (SERVICIOS)	COMERCIOS MAYORISTAS			
	Harinas y subproductos de molinera	NO	SI C	NO
	Miel	NO	SI C	NO
	Azúcar, café, té, yerba, especias, hierbas y condimentos	NO	SI C	NO
	Artículos para kiosco y cigarrillos	NO	SI C	NO
	Insumos hospitalarios	NO	SI C	NO
	Productos farináceos y derivados de panadería	NO	SI C	NO
	Almacén y/o supermercado mayorista	NO	SI C	NO
	Bombonería, tabaquería y licorería	NO	SI C	NO
	Bebidas con alcohol	NO	SI C	NO
	Bebidas sin alcohol (aguas, gaseosas, etc)	NO	SI C	NO
	Importadora	NO	SI C	NO
	Artículos de mercería, lanas e hilados	NO	SI C	NO
	Pañalera y artículos afines	NO	SI C	NO
	Telas y accesorios	NO	SI C	NO
	Colchones y somniers	NO	SI C	NO
	Ropa de cama, mantelería, alfombras, cortinas, tapicería y accesorios	NO	SI C	NO
	Indumentaria	NO	SI C	NO
	Cuero, pieles tratadas para confeccionistas	NO	SI C	NO
	Artículos artesanales	NO	SI C	NO
Indumentaria de cuero	NO	SI C	NO	
Calzados	NO	SI C	NO	
Artículos para zapateros	NO	SI C	NO	

AREA URBANA				
ACTIVIDADES ECONOMICAS	RUBROS	R	C	C 1
TERCIARIAS (SERVICIOS)	COMERCIOS MAYORISTAS			
	Maderas, molduras, aglomerados y derivados	NO	SI / C	NO
	Muebles y accesorios	NO	SI / C	NO
	Botellas (depósito y lavadero)	NO	NO	NO
	Artículos de papel y cartón	NO	SI / C	NO
	Artículos descartables	NO	SI / C	NO
	Artículos de papelería, útiles escolares y de escritorio	NO	SI / C	NO
	Libros y afines	NO	SI / C	NO
	Diarios y revistas	NO	SI / C	NO
	Productos químicos para la industria	NO	NO	NO
	Abonos, fertilizantes, plaguicidas	NO	NO	NO
	Artículos ganaderos, agrarios y semillería	NO	NO	NO
	Máquinas de jardín	NO	SI / C	NO
	Pinturas, barnices y similares	NO	SI / C	NO
	Droguería. Medicamentos y artículos farmacéuticos e insumos médicos. Incluye uso veterinario	NO	SI / C	NO
	Artículos de cosmética y perfumería	NO	SI / C	NO
	Materiales para la construcción en seco	NO	SI / C	NO
	Artículos de limpieza e higiene	NO	SI / C	NO
	Artículos y accesorios para la construcción	NO	SI / C	NO
	Tanques y embalajes plásticos	NO	SI / C	NO
	Hidrocarburos, carbón y derivados del petróleo	NO	NO	NO
Artículos de caucho	NO	SI / C	NO	
Artículos de barro, loza, porcelana	NO	SI / C	NO	



AREA URBANA

ACTIVIDADES ECONOMICAS	RUBROS	R	C	C 1
TERCIARIAS (SERVICIOS)	COMERCIOS MAYORISTAS			
	Artículos de bazar y afines	NO	SI C	NO
	Vidrios, cristales, espejos	NO	SI C	NO
	Artículos de plomería, electricidad, calefacción, obras sanitarias	NO	SI C	NO
	Piedras, mármoles, granitos y materiales de cantera	NO	SI C	NO
	Áridos	NO	NO	NO
	Mercadería en general (con y sin cámara frigorífica)	NO	SI C	NO
	Materiales para la construcción - Corralón mayorista	NO	SI C	NO
	Chacarita (recepción, depósito, manipulación, y comercialización de materiales)	NO	NO	NO
	Desarmadero (compra y venta de repuestos de motos y autopartes)	NO	NO	NO
	Leña y carbón	NO	NO	NO
	Aberturas (puertas, ventanas, armazones)	NO	SI C	NO
	Hierros, aceros, metales varios para la industria metalúrgica	NO	SI C	NO
	Aluminio: molduras - perfiles	NO	SI C	NO
	Ferretería mayorista	NO	SI C	NO
	Máquinas y accesorios para la industria y el agro	NO	SI C	NO
	Bombas, equipos para natatorios y para riego	NO	SI C	NO
	Artículos electrodomésticos	NO	SI C	NO
	Lubricantes y filtros	NO	SI C	NO
	Artículos de plástico en general	NO	SI C	NO
Repuestos, accesorios y partes nuevas para automotor	NO	SI C	NO	
Equipamiento mobiliario para oficina	NO	SI C	NO	
Computadoras y accesorios	NO	SI C	NO	

AREA URBANA				
ACTIVIDADES ECONOMICAS	RUBROS	R	C	C 1
TERCIARIAS (SERVICIOS)	COMERCIOS MAYORISTAS			
	Artículos de electrónica, comunicación, instrumentos musicales	NO	SI / C	NO
	Equipo profesional, científico, instrumental médico y de medición	NO	SI / C	NO
	Juguetería y cotillón	NO	SI / C	NO
	COMERCIOS MINORISTAS			
	Carnicería	SI	SI	SI
	Pollería y derivados	SI	SI	SI
	Pescadería	SI	SI	SI
	Fiambrería	SI	SI	SI
	Heladería	SI	SI	SI
	Verdulería y Frutería	SI	SI	SI
	Panadería y derivados	SI	SI	SI
	Computadoras y accesorios para computación	SI	SI	SI
	Pastas frescas, secas y afines	SI	SI	SI
	Confitería	SI	SI	SI
	Despensa - Almacén - Mercadito	SI	SI	SI
	Vinería	SI	SI	SI
	Rotisería, elaboración y venta	SI	SI	SI
	Pizzería, sandwichería	SI	SI	SI
	Bebidas en general	SI	SI	SI
	Empresa de banquetes	NO	SI	NO
	Catering, elaboración de comidas para eventos	SI	SI	SI
Alquiler de bicicletas y cuatriciclos	NO	SI	NO	

AREA URBANA

ACTIVIDADES ECONOMICAS	RUBROS	R	C	C 1
TERCIARIAS (SERVICIOS)	COMERCIOS MINORISTAS			
	Sex shop	NO	SI	NO
	Video club	SI	SI	SI
	Espicias y condimentos	SI	SI	SI
	Alimentos y accesorios para mascotas	SI	SI	SI
	Venta de mascotas	NO	SI	NO
	Autoservicio	SI / C	SI / C	SI / C
	Quiosco - Maxi Quiosco - Minimarket - Drugstore	SI	SI	SI
	Agencia y subagencia de quiniela	SI	SI	SI
	Quiosco de venta de diarios y revistas	SI	SI	SI
	Indumentaria deportiva y afines	NO	SI	SI
	Indumentaria de vestir y accesorios - boutique	SI	SI	SI
	Indumentaria de trabajo y uniformes	NO	SI	SI
	Artículos de blanco, mantelería	NO	SI	SI
	Alfombras, cortinas, tapices y accesorios	NO	SI	SI
	Telas y accesorios	NO	SI	SI
	Marroquinería	NO	SI	SI
	Prendas de cuero - Piel	NO	SI	SI
	Zapatería, Zapatillería	NO	SI	SI
	Artículos de decoración y artesanías	NO	SI	SI
	Mueblería	NO	SI	SI
	Instrumentos musicales, equipos y accesorios	NO	SI	SI
Aberturas	NO	SI	NO	

AREA URBANA				
ACTIVIDADES ECONOMICAS	RUBROS	R	C	C 1
TERCIARIAS (SERVICIOS)	COMERCIOS MINORISTAS			
	Juguetería	NO	SI	SI
	Cotillón - Productos para confitería y repostería	SI	SI	SI
	Librería, papelería y fotocopiadora	SI	SI	SI
	Mercería	SI	SI	SI
	Fotocopiadoras, Copias heliográficas	SI	SI	SI
	Carpas y accesorios	NO	SI	NO
	Fotografía e impresión	SI	SI	SI
	Imprenta digital y ploteos	SI	SI	SI
	Lencería	NO	SI	SI
	Lanas, fibras y accesorios	SI	SI	SI
	Artículos regionales	NO	SI	SI
	Telefonía celular, venta, reparación de equipos, Accesorios	NO	SI	SI
	Máquinas de computación, impresoras, accesorios, repuestos	NO	SI	SI
	Pinturería	NO	SI	NO
	Artículos plásticos	NO	SI	NO
	Ferretería	SI	SI	NO
	Artículos de limpieza fraccionados y envasados	SI	SI	NO
	Armería, cuchillería, artículos de caza, pesca y camping	NO	SI	SI
	Farmacia	SI	SI	SI
Herboristería y diética	SI	SI	SI	
Santería	NO	SI	NO	
Perfumería	SI	SI	SI	



AREA URBANA

ACTIVIDADES ECONOMICAS	RUBROS	R	C	C 1
TERCIARIAS (SERVICIOS)	COMERCIOS MINORISTAS			
	Pañales y accesorios	SI	SI	SI
	Semillería, abonos, plaguicidas, accesorios para el jardín	NO	SI	NO
	Máquinas para jardín y accesorios	NO	SI	NO
	Florería, plantas naturales y artificiales	SI	SI	SI
	Vidriería, corte, pulido y colocación	NO	SI	NO
	Leña y carbón envasados	SI / C	SI	NO
	Neumáticos y llantas	NO	SI / C	NO
	Herrajes, cerraduras y accesorios	NO	SI	NO
	Sanitarios, griferías y accesorios	NO	SI	NO
	Artículos de electricidad e iluminación	NO	SI	NO
	Embarcaciones náuticas, motonáuticas, con o sin repuestos y accesorios	NO	SI	NO
	Motos, bicimotos, cuatriciclos nuevos y usados, accesorios y repuestos	NO	SI	NO
	Bicicletas y accesorios	NO	SI	NO
	Repuestos y accesorios para rodados (nuevos y usados)	NO	SI	NO
	Lubricantes (envasados) y filtros para automotores (con o sin cambio de aceite)	SI / C	SI	NO
	Artículos para el hogar (electrodomésticos y audio)	NO	SI	NO
	Bazar	NO	SI	NO
	Máquinas Eléctricas : motores y repuestos	NO	SI	NO
	Equipos y repuestos para refrigeración y calefacción	NO	SI	NO
Máquinas, implementos y repuestos agrícolas y viales	NO	SI	NO	
Promoción y venta de automotores (Stand o similares)	NO	SI	SI	
Agencia de automotores nuevos (Autos, camiones)	NO	SI	SI	

AREA URBANA				
ACTIVIDADES ECONOMICAS	RUBROS	R	C	C 1
TERCIARIAS (SERVICIOS)	COMERCIOS MINORISTAS			
	Agencia de automotores usados (Autos, camiones)	NO	SI	NO
	Alarmas (viviendas y automotores) con y sin colocación	NO	SI	NO
	Piletas de natación y accesorios	NO	SI	NO
	Autopartes nuevas para automotor	NO	SI	NO
	Baterías	NO	SI	NO
	Extintores contra incendios, reparación, carga y venta	NO	SI	NO
	Instrumentos y equipos de precisión profesional y científico	NO	SI	NO
	Insumos para artesanías	SI	SI	SI
	Sellos, plaquetas y grabados	NO	SI	SI
	Joyería, relojería (con o sin reparación)	NO	SI	SI
	Quinchos, tranqueras, estructuras (Exposición y venta)	NO	SI	NO
	Casas prefabricadas y módulos (Exposición y venta)	NO	SI	NO
	Antigüedades y obras de arte	NO	SI	SI
	Compra - Venta de bienes usados del hogar (Muebles, TV, Audio)	NO	SI	NO
	Ortopedia, prótesis (alquiler y venta)	NO	SI	NO
	Óptica	NO	SI	SI
	Equipamiento para gimnasios	NO	SI	NO
	Galería comercial - strip center	NO	SI / C	SI / C
	Mercado persa	NO	SI / C	NO
Supermercado	NO	SI / C	SI / C	
SERVICIOS	EDUCATIVOS, SOCIALES Y CULTURALES			
	Establecimientos privados / públicos de enseñanza primaria y secundaria	SI / C	SI / C	SI / C



AREA URBANA

ACTIVIDADES ECONOMICAS	RUBROS	R	C	C 1
SERVICIOS	EDUCATIVOS, SOCIALES Y CULTURALES			
	Establecimiento privados / públicos de enseñanza primaria y secundaria con orientación agraria y/o técnica	SI / C	SI / C	SI / C
	Instituciones de enseñanza superior - universidades	NO	SI / C	SI / C
	Academias de capacitación	SI	SI	SI
	Guarderías infantiles, Pre- jardín, jardines maternos	SI	SI	SI
	Granja educativa	NO	SI / C	NO
	Museos y salas de exposición	NO	SI / C	SI / C
	Auditorio	NO	SI / C	SI / C
	Biblioteca	SI	SI	SI
	Campus universitario	NO	NO	NO
	Centro de jubilados	SI	SI	SI
	Centros integradores comunitarios (CIC)	SI	SI	SI
	Unión vecinal	SI	SI	SI
	Asociaciones culturales y otras	SI	SI	SI
	ALOJAMIENTO			
	Hotel	NO	SI / C	SI / C
	Apart hotel	NO	SI / C	SI / C
	Motel - Hostería	NO	SI / C	NO
	Centro de día	SI / C	SI	SI / C
	Residencial, pensión, hospedaje	NO	SI	NO
	Residencias para niños y/o adolescentes (internado - hogar de tránsito)	SI	SI	SI
	Complejo turístico - cabañas	SI / C	SI / C	NO

AREA URBANA				
ACTIVIDADES ECONOMICAS	RUBROS	R	C	C 1
SERVICIOS	ALOJAMIENTO			
	Hostel - Residencia para estudiantes	NO	SI	SI
	Alquiler de inmuebles	SI	C	SI
	Hotel alojamiento	NO	SI	C
	Residencias para personas con discapacidad	SI	C	SI
	Psicogeriátrico	NO	SI	C
	Geriátrico	SI	C	SI
	SALUD			
	Hospital público y/o privado	NO	SI	C
	Consultorios privados	SI	C	SI
	Instituto de rehabilitación	SI	C	SI
	Clínicas y/o sanatorios	NO	SI	C
	Centro de salud	SI	SI	SI
	Laboratorios bioquímicos	SI	SI	SI
	Laboratorios químicos, enológicos y bromatológicos	SI	C	SI
	Servicios de emergencias médicas, asistencia médica con móvil	NO	SI	C
	Enfermería, inyectables	SI	SI	SI
	Veterinaria y/o servicio de estética y enfermería para animales	SI	SI	SI
	Natatorio terapéutico	SI	C	SI
	Guardería y/o adiestramiento para animales	NO	NO	NO
	Hospitales y/o clínicas psiquiátricas	NO	NO	NO
	FUNEBS			
	Salones velatorios	NO	SI	C



AREA URBANA

ACTIVIDADES ECONOMICAS	RUBROS	R	C	C 1
SERVICIOS	FUNEBRES			
	Servicios fúnebres (oficina)	SI	SI	SI
	Cementerio	NO	NO	NO
	Crematorio	NO	NO	NO
	ESTETICA PERSONAL			
	Spa	SI	SI	SI
	Tatuajes - piercing	SI	SI	SI
	Peluquería - barbería	SI	SI	SI
	Salón de belleza	SI	SI	SI
	SEGURIDAD			
	Destacamento de bomberos	NO	SI	NO
	Comisarías, destacamentos policiales y oficinas fiscales	SI	SI	SI
	CULTO			
	Edificios religiosos	NO	SI / C	NO
	OFICINAS			
	Inmobiliaria	SI	SI	SI
	Servicios de sistematización de datos, administración	SI	SI	SI
	Oficina de servicios profesionales	SI	SI	SI
	Agencia de publicidad, propaganda y promoción	SI	SI	SI
	Gestoría del automotor	SI	SI	SI
	Oficina privada	SI	SI	SI
	Oficinas públicas (nacionales / Provinciales/ municipales, consulados)	SI	SI	SI
Empresa de vigilancia	SI / C	SI	SI	

AREA URBANA				
ACTIVIDADES ECONOMICAS	RUBROS	R	C	C 1
SERVICIOS	OFICINAS			
	Servicios de filmaciones, iluminación, audio, vídeo	NO	SI	SI
	Servicio de asistencia mecánica a distancia, con móvil	NO	SI	NO
	Estudios de siniestros viales (con guarda de vehículos)	NO	SI C	NO
	Agencias de relaciones públicas	SI	SI	SI
	Agencias de turismo	NO	SI	SI
	Producción de eventos	SI	SI	SI
	Productores de seguros	SI	SI	SI
	ESPARCIMIENTO			
	Restaurante y/o parrilla	NO	SI C	SI C
	Bar	NO	SI	SI
	Patio cervecero - Cervecería	NO	SI C	SI C
	Pub	NO	SI	SI
	Confitería, salón de té, cafetería	SI	SI	SI
	Cine	NO	SI C	SI C
	Multiespacio	NO	SI C	SI C
	Sala de espectáculo, teatro	NO	SI C	SI C
	Sala de exhibición de películas condicionadas	NO	SI	NO
	Club social	NO	SI C	NO
	Boliche o salón bailable - matinee	NO	NO	NO
	Pista de patinaje y patinaje sobre hielo	NO	SI C	SI C
	Salón de fiestas infantiles - pelotero	NO	SI C	SI C
	Salón de fiestas - eventos	NO	NO	NO

AREA URBANA

ACTIVIDADES ECONOMICAS	RUBROS	R	C	C 1
SERVICIOS	ESPARCIMIENTO			
	Sala de entretenimiento con aparatos electrónicos y de vídeo	NO	SI	SI
	Juegos de billar, pool, metegol, bowling	NO	SI	SI
	Casino	NO	SI / C	NO
	Balneario, Camping	NO	SI / C	NO
	INSTALACIONES DEPORTIVAS			
	Canchas de paddle, tenis, fútbol	NO	SI / C	NO
	Pistas de carrera: autos, motos, motoCross, enduro, karting, cuatriciclos, velódromos	NO	NO	NO
	Gimnasio	SI / C	SI	SI
	Natatorio	NO	SI	NO
	Globonáutica	NO	NO	NO
	Club - Instalaciones deportivas (hasta 2500 m2)	SI / C	SI / C	SI / C
	Polígono de tiro	NO	SI / C	NO
	TRANSPORTES			
	Empresa de transporte de pasajeros urbana, media, larga distancia (guarda de vehículos)	NO	SI / C	NO
	Empresa coordinada de transporte particular de pasajeros: taxi, remis, alquiler de automóviles y ómnibus escolares	NO	SI / C	SI / C
	Servicio de báscula, pesaje, control de tara	NO	NO	NO
	Fletes	NO	SI	NO
	Transporte de valores, encomiendas	NO	SI / C	NO
	Empresa de transporte de cargas	NO	NO	NO
	Empresa de transporte de cargas peligrosas	NO	NO	NO
Empresa de mudanza	NO	SI / C	NO	

AREA URBANA				
ACTIVIDADES ECONOMICAS	RUBROS	R	C	C 1
SERVICIOS	TRANSPORTES			
	Documentación, mensajerías	NO	SI	SI
	Gases medicinales (oxígeno, nitrógeno, helio)	NO	NO	NO
	Playa de estacionamiento - Garaje de automotores o cochera	SI	SI	SI
	Servicio de contenedores	NO	SI	C
	Servicios de grúas y remolques	NO	SI	C
	Lavadero de automotores	NO	SI	C
	Servicio de lavado de autos móvil	NO	SI	C
	Estación de servicio y anexos	NO	SI	C
	DEPOSITOS (almacenamiento y distribución)			
	Depósito de ataúdes con o sin sala de exposición	NO	SI	NO
	Guardería transitoria de maletas y encomiendas	NO	SI	C
	Máquinas, equipos y material para perforación e inyección de pozos	NO	SI	NO
	Maderas, molduras, aglomerados y derivados	NO	SI	C
	Mercadería en general	NO	SI	C
	Botellas (con o sin lavadero)	NO	SI	C
	Depósito fiscal, de administración pública y de documentación privada	NO	SI	C
	Insumos, herramientas y maquinarias para gomerías	NO	SI	C
	Depósitos de productos químicos (anhídridos, carburo de calcio, polipropileno, etc)	NO	NO	NO
	Explosivos	NO	NO	NO
	Guarda de muebles	NO	SI	C
	Productos alimenticios en general (con o sin cámara frigorífica)	NO	SI	C
	Abonos naturales	NO	NO	NO



AREA URBANA

ACTIVIDADES ECONOMICAS	RUBROS	R	C	C 1
SERVICIOS	DEPOSITOS (almacenamiento y distribución)			
	Depósito y servicio para instalación de redes	NO	SI	NO
	TALLERES			
	Reparación de calzado y otros artículos	SI	SI	SI
	Electrodomésticos y artículos electrónicos del hogar	SI	SI	SI
	Calefones y cocinas	NO	SI	NO
	Mecánica de automotores	NO	SI C	NO
	Afinamiento y reparación de instrumentos musicales	NO	SI	NO
	Pintura del automotor (cabina de pintura)	NO	SI C	NO
	Chapería del automotor	NO	SI C	NO
	Discos de embrague	NO	SI C	NO
	Afinamiento de vehículos	NO	SI C	NO
	Frenos, alineación, tren delantero, amortiguadores y elásticos	NO	SI C	NO
	Joyas, platería y enchapados	NO	SI	SI
	Radiadores del automotor	NO	SI C	NO
	Escapes	NO	SI C	NO
	Taller GNC (Venta, instalación, mantenimiento, reparación) - Repruebas de cilindro GNC y obleas	NO	SI C	NO
	Gomería con o sin venta. Excluye recapado	SI C	SI C	NO
	Recapado	NO	SI C	NO
	Rectificación de motores	NO	SI C	NO
Taller de mecánica de motos	NO	SI C	NO	
Máquinas - equipos para agricultura y ganadería	NO	SI C	NO	
Máquinas y equipos para la construcción	NO	SI C	NO	

AREA URBANA				
ACTIVIDADES ECONOMICAS	RUBROS	R	C	C 1
SERVICIOS	TALLERES			
	Máquinas, equipos para industria minera y petróleo	NO	SI / C	NO
	Máquinas para oficina, calculadora, registradora	SI	SI	SI
	Básculas, balanzas	NO	SI	NO
	Máquinas de coser y tejer	NO	SI	NO
	Equipos, máquinas, aparatos eléctricos	NO	SI	NO
	Bicicletas	SI	SI	NO
	Electricidad y/o scaneo del automotor	NO	SI / C	NO
	Bobinado de motores	NO	SI / C	NO
	Bombas inyectoras diésel	NO	SI / C	NO
	Tapicería, toldos, carpas, cortinas	NO	SI	NO
	Cerrajería domiciliar y automotor	SI	SI	NO
	Cromados, niquelados, galvanizados	NO	SI / C	NO
	Carga de baterías	NO	SI / C	NO
	Armado de tableros eléctricos	NO	SI / C	NO
	Afilados (Herramientas, sierras, cortantes)	SI	SI	NO
	Taller metalúrgico	NO	SI / C	NO
	Arenados y pulidos	NO	SI / C	NO
	Carpintería de madera, cepillado, lustrado y tallado	NO	SI / C	NO
	Modista y sastrería	SI	SI	SI
	Marcos, cuadros y artesanías	SI	SI	SI
	Soldaduras y herrería artística	NO	SI / C	NO
Grabados digitales en madera, metal y plástico	NO	SI	NO	



AREA URBANA

ACTIVIDADES ECONOMICAS	RUBROS	R	C	C 1
SERVICIOS	TALLERES			
	Tornería de metales y madera	NO	SI / C	NO
	Polarizado y ploteado para vehículos	NO	SI	NO
	Náutico - Reparación de embarcaciones y motores	NO	SI / C	NO
	Hojalatería y Zinguería	NO	SI / C	NO
	Máquinas, equipos y accesorios viales y agrícolas	NO	SI / C	NO
	Centro de revisión técnica de automotores y motocicletas	NO	SI / C	NO
	Diagnóstico y mecánica computarizada	NO	SI / C	NO
	Armado de quinchos y premoldeados	NO	SI / C	NO
	Reparación de armas	NO	SI	NO
	Reparaciones en fibra de vidrio	NO	SI / C	NO
	Ortopedia, prótesis y ortodoncias	NO	SI	NO
	Estampados, serigrafías, calcomanías	NO	SI	SI
	Refrigeración y calefacción del automotor	NO	SI / C	NO
	Carga y reparación de matafuegos (con o sin venta)	NO	SI / C	NO
	Equipos de computación	SI	SI	SI
	COMUNICACIONES			
	Correo	SI	SI	SI
	Locutorio - servicios de internet	SI	SI	SI
	Emisoras de radio y televisión, incluye circuito cerrado	SI	SI	SI
	Juegos en red	NO	SI	SI
	Call center - Centro de información telefónica	NO	SI	NO
	Central telefónica, radio llamada, comunicación privada	NO	SI	NO

AREA URBANA				
ACTIVIDADES ECONOMICAS	RUBROS	R	C	C 1
SERVICIOS	COMUNICACIONES			
	Receptoría avisos	SI	SI	SI
	SANEAMIENTO			
	Desagote de pozos ciegos (oficina)	NO	SI / C	NO
	Desagote de pozos ciegos (equipos)	NO	NO	NO
	Empresa de saneamiento y limpieza, exterminio, desinfección con y sin depósito	NO	SI / C	NO
	Esterilización de artículos hospitalarios	NO	SI	NO
	Lavandería hospitalaria e industrial con calderas	NO	SI / C	NO
	Lavandería (sin calderas)	SI	SI	SI
	Recolección de residuos patológicos	NO	NO	NO
	Contenedores	NO	SI / C	NO
	Tintorería	NO	SI	SI
	SERVICIOS FINANCIEROS			
	Instituciones bancarias	NO	SI / C	SI / C
	Entidades financieras	NO	SI	SI
	Casa de empeño, compra y venta de oro	NO	SI	SI
	Agencia de cambio de moneda extranjera	NO	SI	SI
	Cajero automático	NO	SI	SI
	Servicio de cobranza de impuestos (Rapi pago - Pago Fácil), envío de valores (Western Unión)	SI	SI	SI
	SERVICIOS AGRICOLAS			
Control de plagas	NO	NO	NO	
Lavadero - Empaque - Secadero de frutas y verduras frescas y secas	NO	NO	NO	
ESCALA ARTESANAL	ELABORACION ARTESANAL (hasta 100 m2, incluye producción)			
	Alfajores, tortas y otros	SI	SI	SI



AREA URBANA

ACTIVIDADES ECONOMICAS	RUBROS	R	C	C 1
ESCALA ARTESANAL	ELABORACION ARTESANAL (hasta 100 m2, incluye producción)			
	Cerveza, jugos y bebidas alcohólicas	SI	SI	SI
	Vinos	SI	SI	SI
	Salsas, aderezos, encurtidos, ahumados, embutidos	SI	SI	SI
	Dulces , golosinas y productos de chocolate	SI	SI	SI
	Productos alimenticios con frutas, verduras, legumbres	SI	SI	SI
	Aceites y vinagres saborizados	SI	SI	SI
	Jabones, velas, perfumes y sahumerios	SI	SI	SI
	Tejidos y artículos de punto	SI	SI	SI
	Taller de arte, restauración, vitrales, pintura y talabartería	SI	SI	SI
	Papel reciclado	SI	SI	SI
	Confección de artículos de vestir y calzado	SI	SI	SI
	Artículos de cerámica, vidrio, mimbre, barro	SI	SI	SI
	Plantas artesanales, naturales y artificiales	SI	SI	SI
	Helados y postres	SI	SI	SI
	Productos panificados	SI	SI	SI
	Elaboración de comidas para distribuir (viandas, tortas, sandwiches, etc)	SI	SI	SI
	Comidas elaboradas (empanadas, pizzas, etc)	SI	SI	SI
GRAN ESCALA	GRANDES ESTABLECIMIENTOS (desde 2500 m2 cubiertos)			
	Mercado cooperativo, incluyendo afines, con o sin cámara frigorífica y playa de estacionamiento	NO	SI C	NO
	Grandes tiendas	NO	SI C	SI C
	Gran ferretería	NO	SI C	NO
	Gran corralón	NO	SI C	NO

AREA URBANA						
ACTIVIDADES ECONOMICAS	RUBROS	R	C		C 1	
GRAN ESCALA	GRANDES ESTABLECIMIENTOS (desde 2500 m2 cubiertos)					
	Grandes agencias de automotores	NO	SI	C	SI	C
	Shopping	NO	SI	C	SI	C
	Hipermercado	NO	SI	C	SI	C
	Gran depósito de mercaderías en general. Centro de distribución	NO	SI	C	NO	
	Gran galería comercial - strip center	NO	SI	C	SI	C
	Gran mercado persa	NO	SI	C	NO	
	Terminal de ómnibus, con Taller de mantenimiento, Playas de estacionamiento, guarderías y lavadero (Ord. 7583/09)	NO	SI	C	NO	
	Club (instalaciones deportivas)	NO	SI	C	NO	
	Gran taller mecánico integral	NO	SI	C	NO	
	Grandes salas de entretenimiento	NO	SI	C	SI	C



AREA INTERFACE

ACTIVIDADES ECONOMICAS	RUBROS	R1	MP	C2	I
PRIMARIAS	AGRÍCOLAS				
	Vivero	SI	SI	SI	SI
	Invernadero	SI	SI	SI	SI
	Forrajes	NO	SI	SI	SI
	Cultivo de Plantas, Frutales, Ornamentales, Flores, Hortalizas, Producción de semillas	SI	SI	SI	SI
	CRIA DE ANIMALES				
	Granja	NO	NO	NO	NO
	Caballeriza	NO	NO	NO	NO
	Tambo	NO	NO	NO	NO
	Cría, guarda y reproducción de animales	NO	NO	NO	NO
	Cría, engorde, con reproducción, sin faenamiento de porcinos, caprinos, vacunos	NO	NO	NO	NO
	Cría de aves de corral para producción de carnes y/o huevos	NO	NO	NO	NO
	Apicultura	NO	SI	SI	SI
SECUNDARIAS	INDUSTRIAS				
	Matadero - Faenamiento	NO	NO	NO	NO
	Frigorífico	NO	NO	SI / C	SI
	Fiambres, embutidos, chacinados	NO	NO	SI	SI
	Productos lácteos	NO	NO	SI	SI
	Grasas comestibles	NO	NO	NO	NO
	Aceites comestibles de origen vegetal	NO	NO	NO	SI
	Helados	NO	NO	SI	SI
	Aceitunas y encurtidos	NO	SI / C	SI / C	SI
Productos envasados, congelados y conservas	SI / C	SI / C	SI / C	SI	

AREA INTERFACE					
ACTIVIDADES ECONOMICAS	RUBROS	R1	MP	C2	I
SECUNDARIAS	INDUSTRIAS				
	Alimentos balanceados para animales	NO	NO	SI / C	SI
	Frutas secas	SI / C	SI	SI	SI
	Fraccionamiento y envasado de verduras y frutas frescas	SI / C	SI	SI	SI
	Deshidratación de verduras, frutas, legumbres y aromáticas	SI / C	SI	SI	SI
	Miel y sus derivados	SI / C	SI	SI	SI
	Dulces, mermeladas, jaleas, pasta de fruta	SI / C	SI	SI	SI
	Elaboración a partir del tomate	SI / C	SI	SI	SI
	Molienda para producción de alimentos	NO	NO	SI	SI
	Elaboración de panificados	SI	SI	SI	SI
	Productos secos de panadería	SI	SI	SI	SI
	Productos de confitería	SI	SI	SI	SI
	Pastas frescas	SI	SI	SI	SI
	Fideos secos	NO	NO	SI	SI
	Productos de copetín	NO	NO	SI / C	SI
	Sandwiches - bocaditos salados	SI	SI	SI	SI
	Productos a base de chocolate	SI	SI	SI	SI
	Golosinas	SI / C	SI	SI	SI
	Tostado, torrado y molienda café, malta y maní	NO	NO	SI	SI
	Hielo	NO	NO	SI	SI
	Espicias - Molienda, formulación y fraccionamiento	SI	SI	SI	SI
	Vinagre - Elaboración y Fraccionamiento	NO	NO	SI	SI
	Jugos concentrados, líquidos y en polvo (sin alcohol)	NO	NO	SI	SI



AREA INTERFACE

ACTIVIDADES ECONOMICAS	RUBROS	R1	MP	C2	I
SECUNDARIAS	INDUSTRIAS				
	Milanasas, hamburguesas y afines - elaboración	SI	SI	SI	SI
	Productos dietéticos, para celíacos y diabéticos	SI	SI	SI	SI
	Bodega	SI C	SI C	SI	SI
	Bodega boutique	SI C	SI	SI	SI
	Vinos - fraccionamiento	NO	NO	SI	SI
	Cerveza	SI C	SI C	SI	SI
	Mostos y sub- productos concentrados	NO	NO	SI	SI
	Agua mineral	SI C	SI C	SI	SI
	Agua gasificada, soda, saborizada	SI C	SI C	SI	SI
	Bebidas gaseosas, refrescos - sin alcohol, elaboración y fraccionamiento	SI C	SI C	SI	SI
	Bebidas alcohólicas - elaboración y fraccionamiento	SI C	SI C	SI	SI
	Aserradero	NO	SI C	SI C	SI
	Cajones, cajas y pallets	NO	SI C	SI C	SI
	Pisos de madera	NO	SI C	SI C	SI
	Tratamientos para conservación de maderas	NO	SI C	SI C	SI
	Instrumentos musicales	NO	NO	SI	SI
	Carpintería de obra, aberturas, estructuras	NO	SI C	SI C	SI
	Viviendas industrializadas	NO	SI C	SI C	SI
	Quinchos, tranqueras, pórticos	NO	SI C	SI C	SI
	Tonelería, barriles, tambores de madera	NO	SI C	SI C	SI
	Mimbrería y otras fibras naturales	SI C	SI C	SI C	SI
	Ataúdes	NO	SI C	SI C	SI

AREA INTERFACE					
ACTIVIDADES ECONOMICAS	RUBROS	R1	MP	C2	I
SECUNDARIAS	INDUSTRIAS				
	Corchos, fábrica de productos derivados	NO	SI C	SI C	SI
	Artículos varios de madera para artesanías	SI C	SI C	SI C	SI
	Muebles	NO	SI C	SI C	SI
	Palitos para helado (madera y/o plástico) y similares	SI C	SI C	SI C	SI
	Papel	NO	NO	NO	SI
	Envases y artículos de papel y cartón	NO	NO	SI C	SI
	Diarios y revistas - Imprenta y artes gráficas	NO	NO	SI C	SI
	Editorial con taller propio de libros y publicaciones	NO	NO	SI C	SI
	Ropa de cama y/o mantelería	NO	NO	SI	SI
	Carpas y piletas de lona	NO	NO	SI	SI
	Bolsas y envases de material textil y/o polietileno	NO	NO	SI C	SI
	Alfombras y tapices	NO	NO	SI C	SI
	Prendas de vestir y tejidos	NO	NO	SI	SI
	Fábrica de ropa e indumentaria para el agro e industria	NO	NO	SI	SI
	Prendas de vestir de piel y cuero	NO	NO	SI	SI
	Curtiembre, taller tratamiento, repujado	NO	NO	NO	SI
	Artículos cuero - marroquinería	NO	NO	SI	SI
	Calzado	NO	NO	SI	SI
	Delantales, guardapolvos y uniformes en general	NO	NO	SI	SI
	Artículos para deportes	NO	NO	SI	SI
	Ropa descartable	NO	NO	SI	SI
	Hilados	NO	NO	SI	SI



AREA INTERFACE

ACTIVIDADES ECONOMICAS	RUBROS	R1	MP	C2	I
SECUNDARIAS	INDUSTRIAS				
	Indumentaria deportiva	NO	NO	SI	SI
	Hielo seco	NO	NO	NO	SI
	Abonos, plaguicidas y fertilizantes (elaboración y/o formulación)	NO	NO	NO	SI
	Pinturas, barniz, ceras y revestimientos	NO	NO	NO	SI
	Lavandinas (fábrica y fraccionamiento)	NO	NO	NO	SI
	Jabones, detergentes	NO	NO	NO	SI
	Grasa	NO	NO	NO	NO
	Colchones y almohadas	NO	NO	NO	SI
	Artículos de limpieza, abrasivos y desinfectantes	NO	NO	NO	SI
	Laboratorios medicinales	NO	NO	SI / C	SI
	Adhesivos químicos y vegetales	NO	NO	NO	SI
	Aguas destiladas	NO	NO	SI / C	SI
	Cotillón de gomaespuma, cartón, plástico y otros	NO	NO	NO	SI
	Productos químicos no inflamables	NO	NO	NO	SI
	Productos químicos inflamables - explosivos tóxicos	NO	NO	NO	NO
	Destilación de alcohol	NO	NO	NO	SI
	Azufre	NO	NO	NO	NO
	Productos de caucho y goma	NO	NO	NO	SI / C
	Tanques, silos y envases plásticos y de resina	NO	NO	NO	SI
Productos en fibras de vidrio	NO	NO	NO	SI / C	
Oxígeno comprimido y líquido (uso medicinal)	NO	NO	NO	SI / C	
Artículos plásticos para el agro, jardín, juguetes	NO	NO	NO	SI	

AREA INTERFACE					
ACTIVIDADES ECONOMICAS	RUBROS	R1	MP	C2	I
SECUNDARIAS	INDUSTRIAS				
	Bolsas plásticas con y sin impresión	NO	NO	SI / C	SI
	Fábrica de entretenimientos (juegos y juguetes, inflables)	NO	NO	SI / C	SI
	Membranas y revestimientos para techo	NO	NO	NO	SI / C
	Productos de poliestireno expandido: envases, conservadoras, aislantes	NO	NO	NO	SI / C
	Planta elaboradora de asfalto y hormigón	NO	NO	NO	SI / C
	Espuma de poliuretano (goma espuma)	NO	NO	NO	SI / C
	Artículos de cerámica, bazar, alfarería, macetas	NO	SI	SI	SI
	Vidrio y artículo de vidrio (Envases, Placas)	NO	NO	SI / C	SI / C
	Espejos	NO	NO	SI / C	SI / C
	Horno de ladrillo	NO	NO	NO	NO
	Ladrillos refractarios y cerámicos, tejas	NO	NO	SI / C	SI / C
	Tizas	NO	NO	NO	SI / C
	Fábrica de revestimiento de pisos y paredes (balosas, cerámicos y calcáreos)	NO	NO	SI / C	SI / C
	Fibrocemento, cemento prensado y afines	NO	NO	NO	SI / C
	Molienda de minerales	NO	NO	NO	SI / C
	Fábrica de productos de piedra, mármol y granito	NO	NO	NO	SI / C
	Fundición, producción Piezas Div., matrizadas	NO	NO	SI / C	SI
	Herramientas manuales para el agro, jardín, plomería, albañilería	NO	NO	SI / C	SI
	Cubiertos, vajillas y artículos de cocina	NO	NO	SI / C	SI
	Carpintería metálica	NO	NO	SI / C	SI
	Silos, tanques, depósitos metálicos	NO	NO	SI / C	SI
Tejidos de alambre	NO	NO	SI / C	SI	



AREA INTERFACE

ACTIVIDADES ECONOMICAS	RUBROS	R1	MP	C2	I
SECUNDARIAS	INDUSTRIAS				
	Fresado, piezas y matrices	NO	SI	SI	SI
	Galvanoplastia, cromado, estañado de metales	NO	NO	SI C	SI
	Plegado, estampado, corte (metal - chapas - hierros)	NO	NO	SI C	SI
	Columnas, caños para perforación	NO	NO	SI C	SI
	Bulonería, tornillos, clavos y afines	NO	NO	SI C	SI
	Máquinas, equipos, ensamblado	NO	NO	SI C	SI
	Cocinas, termotanques, estufas, calefactores y electrodomésticos en general (ensamblado)	NO	NO	SI C	SI
	Grúas, equipos elevadores, cintas transportadoras	NO	NO	SI C	SI
	Armas de fuego y de aire comprimido	NO	NO	NO	SI
	Motores eléctricos, transformadores, generadores, dinamos (Fábrica y ensamblado)	NO	NO	SI C	SI
	Artefactos y artículos eléctricos para iluminación	NO	NO	SI C	SI
	Acumuladores, radiadores, baterías y pilas eléctricas	NO	NO	SI C	SI
	Embarcaciones náuticas	NO	NO	NO	SI
	Carrocerías en general	NO	NO	NO	SI
	Remolques, semirremolques, acoplados y similares	NO	NO	NO	SI
	Repuestos, piezas, llantas, autopartes y accesorios para automotores	NO	NO	SI C	SI
	Motocicleta, motocargas o similares, accesorios, ensamble	NO	NO	SI C	SI
	Bicicletas, rodados infantiles, ensamble	NO	NO	SI C	SI
	Juegos de jardín, aparatos para gimnasios	NO	NO	SI C	SI
Accesorios y repuestos aeronáuticos	NO	NO	SI C	SI	
Ascensores y escaleras mecánicas	NO	NO	NO	SI	
Artículos para prácticas deportivas	NO	NO	SI C	SI	

AREA INTERFACE					
ACTIVIDADES ECONOMICAS	RUBROS	R1	MP	C2	I
SECUNDARIAS	INDUSTRIAS				
	Calefones solares y eléctricos (ensamble)	NO	NO	SI	SI
	Escobas, plumeros, lampazos, cepillos, pinceles, esterillas, trapos de pisos y estopas	NO	SI	SI	SI
	Reciclado de materiales	NO	NO	NO	SI C
	Explosivos	NO	NO	NO	NO
	Cartelería	NO	SI C	SI C	SI
	Productos cosméticos	NO	NO	NO	SI
	Generación de energías alternativas	NO	SI C	SI C	SI
TERCIARIAS (SERVICIOS)	ACTIVIDADES RELACIONADAS CON LAS CONSTRUCCION				
	Empresa constructora (con acopio de materiales y maquinarias)	NO	NO	SI C	SI
	Compra - venta de artículos de demolición	NO	NO	NO	SI
	Empresa perforadora de pozos (con oficina y depósito)	NO	NO	SI	SI
	COMERCIOS MAYORISTAS				
	Trozadero de carnes varias (con cámara frigoríficas)	NO	SI C	SI C	SI
	Forrajes	NO	SI C	SI C	SI
	Cereales, venta y depósitos de alimentos balanceados	NO	SI C	SI C	SI
	Fiambres, embutidos, chacinados	NO	SI C	SI C	SI
	Aves evisceradas y huevos	NO	SI C	SI C	SI
	Lácteos y derivados	NO	SI C	SI C	SI
	Frutas - legumbres - hortalizas frescas y secas	NO	SI C	SI C	SI
	Pescados y mariscos	NO	SI C	SI C	SI
	Aceites y grasas comestibles	NO	SI C	SI C	SI
	Materia prima para productos alimenticios	NO	SI C	SI C	SI



AREA INTERFACE

ACTIVIDADES ECONOMICAS	RUBROS	R1	MP	C2	I
TERCIARIAS (SERVICIOS)	COMERCIOS MAYORISTAS				
	Harinas y subproductos de molinera	NO	SI C	SI C	SI
	Miel	NO	SI C	SI C	SI
	Azúcar, café, té, yerba, especias, hierbas y condimentos	NO	SI C	SI C	SI
	Artículos para kiosco y cigarrillos	NO	SI C	SI C	SI
	Insumos hospitalarios	NO	SI C	SI C	SI
	Productos farináceos y derivados de panadería	NO	SI C	SI C	SI
	Almacén y/o supermercado mayorista	NO	SI C	SI C	SI
	Bombonería, tabaquería y licorería	NO	SI C	SI C	SI
	Bebidas con alcohol	NO	SI C	SI C	SI
	Bebidas sin alcohol (aguas, gaseosas, etc)	NO	SI C	SI C	SI
	Importadora	NO	NO	SI C	SI
	Artículos de mercería, lanas e hilados	NO	SI C	SI C	SI
	Pañalera y artículos afines	NO	SI C	SI C	SI
	Telas y accesorios	NO	SI C	SI C	SI
	Colchones y sommers	NO	NO	SI C	SI
	Ropa de cama, mantelería, alfombras, cortinas, tapicería y accesorios	NO	NO	SI C	SI
	Indumentaria	NO	NO	SI C	SI
	Cuero, piles tratadas para confeccionistas	NO	NO	SI C	SI
	Artículos artesanales	NO	SI C	SI C	SI
Indumentaria de cuero	NO	NO	SI C	SI	
Calzados	NO	NO	SI C	SI	
Artículos para zapateros	NO	NO	SI C	SI	

AREA INTERFACE						
ACTIVIDADES ECONOMICAS	RUBROS	R1	MP	C2	I	
TERCIARIAS (SERVICIOS)	COMERCIOS MAYORISTAS					
	Maderas, molduras, aglomerados y derivados	NO	NO	SI C		SI
	Muebles y accesorios	NO	NO	SI C		SI
	Botellas (depósito y lavadero)	NO	SI C	SI C		SI
	Artículos de papel y cartón	NO	NO	SI C		SI
	Artículos descartables	NO	NO	SI C		SI
	Artículos de papelería, útiles escolares y de escritorio	NO	NO	SI C		SI
	Libros y afines	NO	NO	SI C		SI
	Diarios y revistas	NO	NO	SI C		SI
	Productos químicos para la industria	NO	NO	SI C		SI
	Abonos, fertilizantes, plaguicidas	NO	SI C	SI C		SI
	Artículos ganaderos, agrarios y semillería	NO	SI C	SI C		SI
	Máquinas de jardín	NO	SI C	SI C		SI
	Pinturas, barnices y similares	NO	NO	SI C		SI
	Droguería. Medicamentos y artículos farmacéuticos e insumos médicos. Incluye uso veterinario	NO	SI C	SI C		SI
	Artículos de cosmética y perfumería	NO	NO	SI C		SI
	Materiales para la construcción en seco	NO	NO	SI C		SI
	Artículos de limpieza e higiene	NO	NO	SI C		SI
	Artículos y accesorios para la construcción	NO	SI C	SI C		SI
	Tanques y embalajes plásticos	NO	SI C	SI C		SI
Hidrocarburos, carbón y derivados del petróleo	NO	NO	SI C		SI	
Artículos de caucho	NO	NO	SI C		SI	
Artículos de barro, loza, porcelana	NO	SI C	SI C		SI	



AREA INTERFACE

ACTIVIDADES ECONOMICAS	RUBROS	R1	MP	C2	I
TERCIARIAS (SERVICIOS)	COMERCIOS MAYORISTAS				
	Artículos de bazar y afines	NO	NO	SI / C	SI
	Vidrios, cristales, espejos	NO	NO	SI / C	SI
	Artículos de plomería, electricidad, calefacción, obras sanitarias	NO	NO	SI / C	SI
	Piedras, mármoles, granitos y materiales de cantera	NO	NO	SI / C	SI
	Áridos	NO	NO	SI / C	SI
	Mercadería en general (con y sin cámara frigorífica)	NO	SI / C	SI / C	SI
	Materiales para la construcción - Corralón mayorista	NO	NO	SI / C	SI
	Chacarita (recepción, depósito, manipulación, y comercialización de materiales)	NO	NO	SI en C.2.A / C	SI
	Desarmadero (compra y venta de repuestos de motos y autopartes)	NO	NO	SI en C.2.A / C	SI
	Leña y carbón	NO	NO	SI / C	SI
	Aberturas (puertas, ventanas, armazones)	NO	NO	SI / C	SI
	Hierros, aceros, metales varios para la industria metalúrgica	NO	NO	SI / C	SI
	Aluminio: molduras - perfiles	NO	NO	SI / C	SI
	Ferretería mayorista	NO	NO	SI / C	SI
	Máquinas y accesorios para la industria y el agro	NO	SI / C	SI / C	SI
	Bombas, equipos para natatorios y para riego	NO	SI / C	SI / C	SI
	Artículos electrodomésticos	NO	NO	SI / C	SI
	Lubricantes y filtros	NO	NO	SI / C	SI
	Artículos de plástico en general	NO	NO	SI / C	SI
Repuestos, accesorios y partes nuevas para automotor	NO	NO	SI / C	SI	
Equipamiento mobiliario para oficina	NO	NO	SI / C	SI	
Computadoras y accesorios	NO	NO	SI / C	SI	

AREA INTERFACE					
ACTIVIDADES ECONOMICAS	RUBROS	R1	MP	C2	I
TERCIARIAS (SERVICIOS)	COMERCIOS MAYORISTAS				
	Artículos de electrónica, comunicación, instrumentos musicales	NO	NO	SI / C	SI
	Equipos profesional, científico, instrumental medico y de medición	NO	NO	SI / C	SI
	Juguetería y cotillón	NO	NO	SI / C	SI
	COMERCIOS MINORISTAS				
	Carnicería	SI	SI	SI	NO
	Pollería y derivados	SI	SI	SI	NO
	Pescadería	SI	SI	SI	NO
	Fiambrería	SI	SI	SI	NO
	Heladería	SI	SI	SI	NO
	Verdulería y Frutería	SI	SI	SI	NO
	Panadería y derivados	SI	SI	SI	NO
	Computadoras y accesorios para computación	SI	SI	SI	NO
	Pastas frescas, secas y afines	SI	SI	SI	NO
	Confitería	SI	SI	SI	NO
	Despensa - Almacén - Mercadito	SI	SI	SI	NO
	Vinería	SI	SI	SI	NO
	Rotisería, elaboración y venta	SI	SI	SI	NO
	Pizzería, sandwichería	SI	SI	SI	NO
	Bebidas en general	SI	SI	SI	NO
	Empresa de banquetes	SI	SI	SI	NO
Catering, elaboración de comidas para eventos	SI	SI	SI	NO	
Alquiler de bicicletas y cuatriciclos	SI	SI	SI	NO	



AREA INTERFACE

ACTIVIDADES ECONOMICAS	RUBROS	R1	MP	C2	I
TERCIARIAS (SERVICIOS)	COMERCIOS MINORISTAS				
	Sex shop	NO	NO	SI	NO
	Video club	SI	SI	SI	NO
	Espicias y condimentos	SI	SI	SI	NO
	Alimentos y accesorios para mascotas	SI	SI	SI	NO
	Venta de mascotas	SI	SI	SI	NO
	Autoservicio	SI / C	SI / C	SI / C	NO
	Quiosco - Maxi- Quiosco - Minimarket - Drugstore	SI	SI	SI	NO
	Agencia y subagencia de quiniela	SI	SI	SI	NO
	Quiosco y venta de diarios y revistas	SI	SI	SI	NO
	Indumentaria deportiva y afines	SI	SI	SI	NO
	Indumentaria de vestir y accesorios - boutique	SI	SI	SI	NO
	Indumentaria de trabajo y uniformes	SI	SI	SI	NO
	Artículos de blanco, mantelería	SI	SI	SI	NO
	Alfombras, cortinas, tapices y accesorios	SI	SI	SI	NO
	Telas y accesorios	SI	SI	SI	NO
	Marroquinería	SI	SI	SI	NO
	Prendas de cuero - Piel	SI	SI	SI	NO
	Zapaterías, Zapatillería	SI	SI	SI	NO
	Artículos de decoración y artesanías	SI	SI	SI	NO
	Mueblería	SI	SI	SI	NO
	Instrumentos musicales, equipos y accesorios	NO	NO	SI	NO
Aberturas	SI	SI	SI	NO	

AREA INTERFACE					
ACTIVIDADES ECONOMICAS	RUBROS	R1	MP	C2	I
TERCIARIAS (SERVICIOS)	COMERCIOS MINORISTAS				
	Juguetería	SI	SI	SI	NO
	Cotillón - Productos para confitería y repostería	SI	SI	SI	NO
	Librería, papelería y fotocopiadora	SI	SI	SI	NO
	Mercería	SI	SI	SI	NO
	Fotocopiadoras, Copias heliográficas	SI	SI	SI	NO
	Carpas y accesorios	NO	SI	SI	NO
	Fotografía e impresión	SI	SI	SI	NO
	Imprenta digital y ploteos	SI	SI	SI	NO
	Lencería	SI	SI	SI	NO
	Lanas, fibras y accesorios	SI	SI	SI	NO
	Artículos regionales	SI	SI	SI	NO
	Telefonía celular, venta, reparación de equipos, Accesorios	SI	SI	SI	NO
	Máquinas de computación, impresoras, accesorios, repuestos	SI	SI	SI	NO
	Pinturería	SI	SI	SI	NO
	Artículos plásticos	SI	SI	SI	NO
	Ferretería	SI	SI	SI	NO
	Artículos de limpieza fraccionados y envasados	SI	SI	SI	NO
	Armería, cuchillería, artículos de caza, pesca y camping	SI	SI	SI	NO
	Farmacia	SI	SI	SI	NO
Herboristería y dietética	SI	SI	SI	NO	
Santería	SI	SI	SI	NO	
Perfumería	SI	SI	SI	NO	



AREA INTERFACE

ACTIVIDADES ECONOMICAS	RUBROS	R1	MP	C2	I
TERCIARIAS (SERVICIOS)	COMERCIOS MINORISTAS				
	Pañales y accesorios	SI	SI	SI	NO
	Semillería, abonos, plaguicidas, accesorios para el jardín	SI / C	SI	SI	NO
	Máquinas para jardín y accesorios	SI	SI	SI	NO
	Florería, plantas naturales y artificiales	SI	SI	SI	NO
	Vidriería, corte, pulido y colocación	SI	SI	SI	NO
	Leña y carbón envasados	SI / C	SI	SI	NO
	Neumáticos y llantas	NO	SI / C	SI / C	NO
	Herrajes, cerraduras y accesorios	SI	SI	SI	NO
	Sanitarios, griferías y accesorios	SI	SI	SI	NO
	Artículos de electricidad e iluminación	SI	SI	SI	NO
	Embarcaciones náuticas, motonáuticas, con o sin repuestos y accesorios	NO	NO	SI	NO
	Motos, bicimotos, cuatriciclos nuevos y usados, accesorios y repuestos	NO	NO	SI	NO
	Bicicletas y accesorios	SI	SI	SI	NO
	Repuestos y accesorios para rodados (nuevos y usados)	NO	SI	SI	SI
	Lubricantes (envasados) y filtros para automotores (con o sin cambio de aceite)	SI / C	SI / C	SI	SI
	Artículos para el hogar (electrodomésticos y audio)	SI	SI	SI	NO
	Bazar	SI	SI	SI	NO
	Máquinas Eléctricas : motores y repuestos	SI	SI	SI	NO
	Equipos y repuestos para refrigeración y calefacción	SI	SI	SI	NO
Máquinas, implementos y repuestos agrícolas y viales	SI	SI	SI	NO	
Promoción y venta de automotores (Stand o similares)	NO	NO	SI	NO	
Agencia de automotores nuevos (Autos, camiones)	NO	NO	SI	NO	

AREA INTERFACE							
ACTIVIDADES ECONOMICAS	RUBROS	R1	MP	C2	I		
TERCIARIAS (SERVICIOS)	COMERCIOS MINORISTAS						
	Agencia de automotores usados (Autos, camiones)	NO	NO	SI	NO		
	Alarmas (viviendas y automotores) con y sin colocación	SI	SI	SI	NO		
	Piletas de natación y accesorios	NO	NO	SI	NO		
	Autopartes nuevas para automotor	NO	NO	SI	NO		
	Baterías	NO	NO	SI	NO		
	Extinguidores contra incendios, reparación, carga y venta	NO	NO	SI	NO		
	Instrumentos y equipos de precisión profesional y científico	NO	NO	SI	NO		
	Insumos para artesanías	SI	SI	SI	NO		
	Sellos, plaquetas y grabados	NO	NO	SI	NO		
	Joyería, relojería (con o sin reparación)	NO	NO	SI	NO		
	Quinchos, tranqueras, estructuras (Exposición y venta)	NO	NO	SI	NO		
	Casas prefabricadas y módulos (Exposición y venta)	NO	NO	SI	NO		
	Antigüedades y obras de arte	NO	NO	SI	NO		
	Compra - Venta de bienes usados del hogar (Muebles, TV, Audio)	SI	SI	SI	NO		
	Ortopedia, prótesis (alquiler y venta)	NO	NO	SI	NO		
	Óptica	NO	NO	SI	NO		
	Equipamiento para gimnasios	NO	NO	SI	NO		
	Galería comercial - strip center	NO	NO	SI	C	NO	
	Mercado persa	NO	NO	SI	C	NO	
Supermercado	SI	C	SI	C	SI	C	NO
SERVICIOS	EDUCATIVOS, SOCIALES Y CULTURALES						
	Establecimientos privados / públicos de enseñanza primaria y secundaria	SI	C	SI	C	SI	C



AREA INTERFACE

ACTIVIDADES ECONOMICAS	RUBROS	R1	MP	C2	I
SERVICIOS	EDUCATIVOS, SOCIALES Y CULTURALES				
	Establecimiento privados / públicos de enseñanza primaria y secundaria con orientación agraria y/o técnica	SI C	SI C	SI C	NO
	Instituciones de enseñanza superior - universidades	SI C	SI C	SI C	NO
	Academias de capacitación	SI	SI	SI	NO
	Guarderías infantiles, Pre- jardín, jardines maternos	SI	SI	SI	NO
	Granja educativa	SI C	SI C	SI C	NO
	Museos y salas de exposición	SI	SI	SI	NO
	Auditorio	NO	NO	SI C	NO
	Biblioteca	SI	SI	SI	NO
	Campus universitario	SI	SI	SI	NO
	Centro de jubilados	SI	SI	SI	NO
	Centros integradores comunitarios (CIC)	SI	SI	SI	NO
	Unión vecinal	SI	SI	SI	NO
	Asociaciones culturales y otras	SI	SI	SI	NO
	ALOJAMIENTO				
	Hotel	SI C	SI C	SI C	NO
	Apart hotel	SI C	SI C	SI C	NO
	Motel - Hostería	SI C	SI C	SI C	NO
	Centro de día	SI C	SI C	SI	NO
	Residencial, pensión, hospedaje	SI	SI	SI	NO
	Residencias para niños y/o adolescentes (internado - hogar de tránsito)	SI C	SI C	SI	NO
	Complejo turístico - cabañas	SI C	SI C	SI C	NO

AREA INTERFACE							
ACTIVIDADES ECONOMICAS	RUBROS	R1	MP	C2	I		
SERVICIOS	ALOJAMIENTO						
	Hostel - Residencia para estudiantes	SI / C	SI / C	SI / C			NO
	Alquiler de inmuebles	SI / C	SI / C	SI / C			NO
	Hotel alojamiento	NO	NO	SI / C			SI
	Residencias para personas con discapacidad	SI / C	SI / C	SI / C			NO
	Psicogeriátrico	SI / C	SI / C	SI / C			NO
	Geriátrico	SI / C	SI / C	SI / C			NO
	SALUD						
	Hospital público y/o privado	SI / C	SI / C	SI / C			NO
	Consultorios privados	SI / C	SI / C	SI / C			NO
	Instituto de rehabilitación	SI / C	SI / C	SI / C			NO
	Clínicas y/o sanatorios	SI / C	SI / C	SI / C			NO
	Centro de salud	SI	SI	SI			NO
	Laboratorios bioquímicos	SI	SI	SI			NO
	Laboratorios químicos, enológicos y bromatológicos	SI	SI	SI			NO
	Servicios de emergencias médicas, asistencia médica con móvil	SI / C	SI / C	SI / C			NO
	Enfermería, inyectables	SI	SI	SI			NO
	Veterinaria y/o servicio de estética y enfermería para animales	SI	SI	SI			NO
	Natatorio terapéutico	SI / C	SI / C	SI / C			NO
	Guardería y/o adiestramiento para animales	SI	SI	SI			NO
	Hospitales y/o clínicas psiquiátricas	NO	SI / C	SI / C			NO
	FUNEBS						
	Salones velatorios	NO	SI / C	SI / C	SI / C		

AREA INTERFACE

ACTIVIDADES ECONOMICAS	RUBROS	R1	MP	C2	I
SERVICIOS	FUNEBRES				
	Servicios fúnebres (oficina)	SI / C	SI / C	SI / C	SI / C
	Cementerio	NO	NO	NO	SI / C
	Crematorio	NO	NO	NO	SI / C
	ESTETICA PERSONAL				
	Spa	SI	SI	SI	NO
	Tatuajes - piercing	SI	SI	SI	NO
	Peluquería - barbería	SI	SI	SI	NO
	Salón de belleza	SI	SI	SI	NO
	SEGURIDAD				
	Destacamento de bomberos	SI	SI	SI	SI
	Comisarías, destacamentos policiales y oficinas fiscales	SI	SI	SI	SI
	CULTO				
	Edificios religiosos	SI / C	SI / C	SI / C	SI / C
	OFICINAS				
	Inmobiliaria	SI	SI	SI	NO
	Servicios de sistematización de datos, administración	SI	SI	SI	NO
	Oficina de servicios profesionales	SI	SI	SI	NO
	Agencia de publicidad, propaganda y promoción	SI	SI	SI	NO
	Gestoría del automotor	SI	SI	SI	NO
	Oficina privada	SI	SI	SI	NO
	Oficinas públicas (nacionales / Provinciales/ municipales, consulados)	SI	SI	SI	SI
	Empresa de vigilancia	SI / C	SI	SI	SI

AREA INTERFACE						
ACTIVIDADES ECONOMICAS	RUBROS	R1	MP	C2	I	
SERVICIOS	OFICINAS					
	Servicios de filmaciones, iluminación, audio, vídeo	NO	SI	SI	NO	
	Servicio de asistencia mecánica a distancia, con móvil	NO	SI	SI	NO	
	Estudios de siniestros viales (con guarda de vehículos)	NO	SI	C	SI	C
	Agencias de relaciones públicas	SI	SI	SI	NO	
	Agencias de turismo	NO	SI	SI	NO	
	Producción de eventos	SI	SI	SI	NO	
	Productores de seguros	SI	SI	SI	SI	
	ESPARCIMIENTO					
	Restaurante y/o parrilla	NO	SI	C	SI	C
	Bar	NO	SI	SI	NO	
	Patio cervecero - Cervecería	NO	SI	C	SI	C
	Pub	NO	SI	SI	NO	
	Confitería, salón de té, cafetería	SI	SI	SI	NO	
	Cine	NO	NO	SI	C	NO
	Multiespacio	NO	NO	SI	C	NO
	Sala de espectáculo, teatro	NO	NO	SI	C	NO
	Sala de exhibición de películas condicionadas	NO	NO	SI	NO	
	Club social	NO	SI	C	SI	C
	Bolicho o salón bailable- matinee	NO	NO	SI en C.2.A	C	SI
	Pista de patinaje y patinaje sobre hielo	NO	NO	SI	C	NO
	Salón de fiestas infantiles - pelotero	NO	SI	C	SI	C
	Salón de fiestas - eventos	NO	SI	C	SI	C



AREA INTERFACE

ACTIVIDADES ECONOMICAS	RUBROS	R1	MP	C2	I
SERVICIOS	ESPARCIMIENTO				
	Sala de entretenimiento con aparatos electrónicos y de vídeo	NO	NO	SI	NO
	Juegos de billar, pool, metegol, bowling	NO	NO	SI	NO
	Casino	NO	NO	SI C	NO
	Balnearios, Camping	SI C	SI C	SI C	NO
	INSTALACIONES DEPORTIVAS				
	Canchas de paddle, tenis, fútbol	NO	SI C	SI C	NO
	Pistas de carrera: autos, motos, motoCross, enduro, karting, cuatriciclos, velódromos	NO	NO	NO	NO
	Gimnasio	SI C	SI C	SI	NO
	Natatorio	SI C	SI C	SI	NO
	Globonáutica	NO	SI	SI	SI
	Club - Instalaciones deportivas (hasta 2500 m2)	SI C	SI C	SI C	NO
	Polígono de tiro	NO	SI C	SI C	SI
	TRANSPORTES				
	Empresa de transporte de pasajeros urbana, media, larga distancia (guarda de vehículos)	NO	NO	SI C	SI
	Empresa coordinada de transporte particular de pasajeros: taxi, remis, alquiler de automóviles y ómnibus escolares	NO	SI C	SI C	SI
	Servicio de báscula, pesaje, control de tara	NO	SI C	SI C	SI
	Fletes	NO	SI C	SI C	SI
	Transporte de valores, encomiendas	NO	SI C	SI C	SI
	Empresa de transporte de cargas	NO	SI C	SI C	SI
	Empresa de transporte de cargas peligrosas	NO	NO	NO	SI C
	Empresa de mudanza	NO	SI C	SI C	SI

AREA INTERFACE					
ACTIVIDADES ECONOMICAS	RUBROS	R1	MP	C2	I
SERVICIOS	TRANSPORTES				
	Documentación, mensajerías	NO	SI	SI	SI
	Gases medicinales (oxígeno, nitrógeno, helio)	NO	NO	NO	SI / C
	Playa de estacionamiento - Garaje de automotores o cochera	SI	SI	SI	SI
	Servicio de contenedores	NO	NO	SI / C	SI
	Servicios de grúas y remolques	NO	NO	SI / C	SI
	Lavadero de automotores	NO	SI / C	SI / C	SI / C
	Servicio de lavado de autos móvil	NO	SI / C	SI / C	SI / C
	Estación de servicio y anexos	NO	SI / C	SI / C	SI / C
	DEPOSITOS (almacenamiento y distribución)				
	Depósito de ataúdes con o sin sala de exposición	NO	NO	SI	SI
	Guardería transitoria de maletas y encomiendas	NO	SI / C	SI / C	SI
	Máquinas, equipos y material para perforación e inyección de pozos	NO	SI	SI	SI
	Maderas, molduras, aglomerados y derivados	NO	SI / C	SI / C	SI
	Mercadería en general	NO	SI / C	SI / C	SI
	Botellas (con o sin lavadero)	NO	SI / C	SI / C	SI
	Depósito fiscal, de administración pública y de documentación privada	NO	SI / C	SI / C	SI
	Insumos, herramientas y maquinarias para gomerías	NO	SI / C	SI / C	SI
	Depósitos de productos químicos (anhídridos, carburo de calcio, polipropileno, etc)	NO	SI / C	NO	SI / C
	Explosivos	NO	NO	NO	NO
	Guarda de muebles	NO	SI / C	SI / C	SI
	Productos alimenticios en general (con o sin cámara frigorífica)	NO	SI / C	SI / C	SI
	Abonos naturales	NO	NO	NO	NO

AREA INTERFACE

ACTIVIDADES ECONOMICAS	RUBROS	R1	MP	C2	I
SERVICIOS	DEPOSITOS (almacenamiento y distribución)				
	Depósito y servicio para instalación de redes	NO	SI C	SI C	SI
	TALLERES				
	Reparación de calzado y otros artículos	SI	SI	SI	NO
	Electrodomésticos y artículos electrónicos del hogar	SI	SI	SI	NO
	Calefones y cocinas	SI	SI	SI	NO
	Mecánica de automotores	SI C	SI C	SI C	SI
	Afinamiento y reparación de instrumentos musicales	SI	SI	SI	NO
	Pintura del automotor (cabina de pintura)	NO	SI C	SI C	SI
	Chapería del automotor	NO	SI C	SI C	SI
	Discos de embrague	SI C	SI C	SI C	SI
	Afinamiento de vehículos	SI C	SI C	SI C	SI
	Frenos, alineación, tren delantero, amortiguadores y elásticos	SI C	SI C	SI C	SI
	Joyas, platería y enchapados	SI	SI	SI	NO
	Radiadores del automotor	SI C	SI C	SI C	SI
	Escapes	SI C	SI C	SI C	SI
	Taller GNC (Venta, instalación, mantenimiento, reparación) - Repruebas de cilindro GNC y obleas	NO	SI C	SI C	SI
	Gomería . Excluye recapado	SI C	SI	SI	SI
	Recapado	NO	SI C	SI C	SI
	Rectificación de motores	SI C	SI C	SI C	SI
	Taller de mecánica de motos	SI C	SI C	SI C	SI
	Máquinas - equipos para agricultura y ganadería	SI C	SI C	SI C	SI
	Máquinas y equipos para la construcción	NO	SI C	SI C	SI

AREA INTERFACE					
ACTIVIDADES ECONOMICAS	RUBROS	R1	MP	C2	I
SERVICIOS	TALLERES				
	Máquinas, equipos para industria minera y petróleo	NO	SI C	SI C	SI
	Máquina para oficina, calculadora, registradora	SI	SI	SI	NO
	Básculas, balanzas	SI	SI	SI	SI
	Máquina de coser y tejer	SI	SI	SI	NO
	Equipos, máquinas, aparatos eléctricos	SI	SI	SI	NO
	Bicicletas	SI	SI	SI	NO
	Electricidad y/o scaneo del automotor	SI C	SI C	SI C	SI
	Bobinado de motores	SI C	SI C	SI C	SI
	Bombas inyectoras diésel	SI C	SI C	SI C	SI
	Tapicería, toldos, carpas, cortinas	SI C	SI C	SI C	SI
	Cerrajería domiciliaria y automotor	SI	SI	SI	NO
	Cromados, niquelados, galvanizados	NO	SI C	SI C	SI
	Carga de baterías	NO	SI C	SI C	SI
	Armado de tableros eléctricos	SI C	SI C	SI C	SI
	Afilados (Herramientas, sierras, cortantes)	SI	SI	SI	NO
	Taller metalúrgico	NO	SI C	SI C	SI
	Arenados y pulidos	NO	SI C	SI C	SI
	Carpintería de madera, cepillado, lustrado y tallado	NO	SI C	SI C	SI
	Modista y sastrería	SI	SI	SI	NO
	Marcos, cuadros y artesanías	SI	SI	SI	NO
	Soldaduras y herrería artística	NO	SI C	SI C	SI
Grabados digitales en madera, metal y plástico	SI C	SI C	SI C	NO	



AREA INTERFACE

ACTIVIDADES ECONOMICAS	RUBROS	R1	MP	C2	I
SERVICIOS	TALLERES				
	Tornería de metales y madera	SI / C	SI / C	SI / C	SI
	Polarizado y ploteado para vehículos	SI / C	SI / C	SI / C	SI
	Náutico - Reparación de embarcaciones y motores	NO	SI / C	SI / C	SI
	Hojalatería y Zinguería	NO	SI / C	SI / C	SI
	Máquinas, equipos y accesorios viales y agrícolas	NO	SI / C	SI / C	SI
	Centro de revisión técnica de automotores y motocicletas	NO	SI / C	SI / C	SI
	Diagnóstico y mecánica computarizada	SI / C	SI / C	SI / C	SI
	Armado de quinchos y premoldeados	NO	SI / C	SI / C	SI
	Reparación de armas	NO	SI	SI	SI
	Reparaciones en fibra de vidrio	NO	SI / C	SI / C	SI
	Ortopedia, prótesis y ortodoncias	SI	SI	SI	NO
	Estampados, serigráficas, calcomanías	SI	SI	SI	NO
	Refrigeración y calefacción del automotor	SI / C	SI / C	SI / C	SI
	Carga y reparación de matafuegos (con o sin venta)	NO	SI / C	SI / C	SI
	Equipos de computación	SI	SI	SI	NO
	COMUNICACIONES				
	Correo	SI	SI	SI	NO
	Locutorio - servicios de internet	SI	SI	SI	NO
	Emisoras de radio y televisión, incluye circuito cerrado	SI	SI	SI	SI
	Juegos en red	SI	SI	SI	NO
	Call center - Centro de información telefónica	NO	SI	SI	NO
	Central telefónica, radio llamada, comunicación privada	NO	SI	SI	NO

AREA INTERFACE					
ACTIVIDADES ECONOMICAS	RUBROS	R1	MP	C2	I
SERVICIOS	COMUNICACIONES				
	Receptoría avisos	SI	SI	SI	NO
	SANEAMIENTO				
	Desagote pozos ciegos (oficina)	NO	NO	SI	SI
	Desagote de pozos ciegos (equipos)	NO	NO	NO	SI C
	Empresa de saneamiento y limpieza, exterminio, desinfección con y sin depósito	NO	NO	SI C	SI
	Esterilización de artículos hospitalarios	NO	NO	SI C	SI
	Lavandería hospitalaria e industrial con calderas	NO	NO	SI C	SI
	Lavandería (sin calderas)	SI	SI	SI	NO
	Recolección de residuos patológicos	NO	NO	NO	NO
	Contenedores	NO	NO	SI C	SI C
	Tintorería	SI C	SI	SI	NO
	SERVICIOS FINANCIEROS				
	Instituciones bancarias	NO	NO	SI C	SI
	Entidades financieras	NO	NO	SI	NO
	Casa de empeño, compra y venta de oro	NO	NO	SI	NO
	Agencia de cambio de moneda extranjera	NO	NO	SI	NO
	Cajero automático	NO	NO	SI	SI
	Servicio de cobranza de impuestos (Rapi pago - Pago Fácil), envío de valores Western Unión)	SI	SI	SI	SI
	SERVICIOS AGRICOLAS				
Control de plagas	NO	NO	SI C	SI	
Lavadero - Empaque - Secadero de frutas y verduras frescas y secas	SI C	SI C	SI C	SI C	
ESCALA ARTESANAL	ELABORACION ARTESANAL (hasta 100 m2, incluye producción)				
	Alfajores, tortas y otros	SI	SI	SI	NO



AREA INTERFACE

ACTIVIDADES ECONOMICAS	RUBROS	R1	MP	C2	I
ESCALA ARTESANAL	ELABORACION ARTESANAL (hasta 100 m2, incluye producción)				
	Cerveza, jugos y bebidas alcohólicas	SI	SI	SI	NO
	Vinos	SI	SI	SI	NO
	Salsas, aderezos, encurtidos, ahumados, embutidos	SI	SI	SI	NO
	Dulces , golosinas y productos de chocolate	SI	SI	SI	NO
	Productos alimenticios con frutas, verduras, legumbres	SI	SI	SI	NO
	Aceites y vinagres saborizados	SI	SI	SI	NO
	Jabones, velas, perfumes y sahumerios	SI	SI	SI	NO
	Tejidos y artículos de punto	SI	SI	SI	NO
	Taller de arte, restauración, vitrales, pintura y talabartería	SI	SI	SI	NO
	Papel reciclado	SI	SI	SI	NO
	Confección de artículos de vestir y calzado	SI	SI	SI	NO
	Artículos de cerámica, vidrio, mimbre, barro	SI	SI	SI	NO
	Plantas artesanales, naturales y artificiales	SI	SI	SI	NO
	Helados y postres	SI	SI	SI	NO
	Productos panificados	SI	SI	SI	NO
	Elaboración de comidas para distribuir (viandas, tortas, sandwiches, etc)	SI	SI	SI	NO
	Comidas elaboradas (empanadas, pizzas, etc)	SI	SI	SI	NO
GRAN ESCALA	GRANDES ESTABLECIMIENTOS (desde 2500 m2 cubiertos)				
	Mercado cooperativo, incluyendo afines, con o sin cámara frigorífica y playa de estacionamiento	NO	NO	SI / C	SI / C
	Grandes tiendas	NO	NO	SI / C	SI / C
	Gran ferretería	NO	NO	SI / C	SI / C
	Gran corralón	NO	NO	SI / C	SI / C

AREA INTERFACE						
ACTIVIDADES ECONOMICAS	RUBROS	R1	MP	C2	I	
GRAN ESCALA	GRANDES ESTABLECIMIENTOS (desde 2500 m2 cubiertos)					
	Grandes agencias de automotores	NO	NO	SI / C	SI / C	C
	Shopping	NO	NO	SI / C	NO	
	Hipermercado	NO	NO	SI / C	SI / C	C
	Gran depósito de mercaderías en general. Centro de distribución	NO	NO	SI / C	SI / C	C
	Gran galería comercial - strip center	NO	NO	SI / C	NO	
	Gran mercado persa	NO	NO	SI / C	NO	
	Terminal de ómnibus, con Taller de mantenimiento, Playas de estacionamiento, guarderías y lavadero (Ord. 7583/09)	NO	NO	SI / C	SI / C	C
	Club (instalaciones deportivas)	SI / C	SI / C	SI / C	NO	
	Gran taller mecánico integral	NO	NO	SI / C	SI / C	C
	Grandes salas de entretenimiento	NO	NO	SI / C	NO	



AREA INTERFACE RURAL

ACTIVIDADES ECONOMICAS	RUBROS	R2	C3	C4	RAA	RA
PRIMARIAS	AGRICOLAS					
	Vivero	SI	SI	SI	SI	NO
	Invernadero	SI	SI	SI	SI	NO
	Forrajes	SI	SI	SI	SI	SI
	Cultivo de Plantas, Frutales, Ornamentales, Flores, Hortalizas, Producción de semillas	SI	SI	SI	SI	NO
	CRIA DE ANIMALES					
	Granja	NO	NO	NO	NO	SI / C
	Caballeriza	NO	NO	NO	NO	SI / C
	Tambo	NO	NO	NO	NO	SI / C
	Cría, guarda y reproducción de animales	NO	NO	NO	NO	SI / C
	Cría, engorde, con reproducción, sin faenamiento de porcinos, caprinos, vacunos	NO	NO	NO	NO	SI / C
	Cría de aves de corral para producción de carnes y/o huevos	NO	NO	NO	NO	SI / C
	Apicultura	SI	SI	SI	SI	SI
SECUNDARIAS	INDUSTRIAS					
	Matadero - Faenamiento	NO	NO	SI / C	SI / C	SI / C
	Frigorífico	SI / C	SI / C	SI	SI	SI
	Fiambres, embutidos, chacinados	NO	NO	SI	SI	SI
	Productos lácteos	NO	NO	SI	SI	SI
	Grasas comestibles	NO	NO	NO	NO	NO
	Aceites comestibles de origen vegetal	NO	NO	SI	SI	SI
	Helados	NO	NO	SI	SI	SI
	Aceitunas y encurtidos	NO	SI	SI	SI	SI
Productos envasados, congelados y conservas	SI / C	SI / C	SI	SI	SI	

AREA INTERFACE RURAL						
ACTIVIDADES ECONOMICAS	RUBROS	R2	C3	C4	RAA	RA
SECUNDARIAS	INDUSTRIAS					
	Alimentos balanceados para animales	NO	NO	SI	SI	SI
	Frutas secas	SI / C	SI	SI	SI	SI
	Fraccionamiento y envasado de verduras y frutas frescas	SI / C	SI	SI	SI	SI
	Deshidratación de verduras, frutas, legumbres y aromáticas	SI / C	SI	SI	SI	SI
	Miel y sus derivados	SI / C	SI	SI	SI	SI
	Dulces, mermeladas, jaleas, pasta de fruta	SI / C	SI	SI	SI	SI
	Elaboración a partir del tomate	SI / C	SI	SI	SI	SI
	Molienda para producción de alimentos	NO	NO	SI	SI	SI
	Elaboración de panificados	SI	SI	SI	SI	SI
	Productos secos de panadería	SI	SI	SI	SI	SI
	Productos de confitería	SI	SI	SI	SI	SI
	Pastas frescas	SI	SI	SI	SI	SI
	Fideos secos	NO	NO	SI	SI	SI
	Productos de copetín	NO	NO	SI	SI	SI
	Sándwiches - bocaditos salados	SI	SI	SI	SI	SI
	Productos a base de chocolate	SI	SI	SI	SI	SI
	Golosinas	SI	SI	SI	SI	SI
	Tostado, torrado y molienda café, malta y maní	NO	NO	SI	SI	SI
	Hielo	NO	NO	SI	SI	S
	Espicias - Molienda, formulación y fraccionamiento	SI	SI	SI	SI	SI
	Vinagre - Elaboración y Fraccionamiento	NO	NO	SI	SI	SI
	Jugos concentrados, líquidos y en polvo (sin alcohol)	NO	NO	SI	SI	SI

AREA INTERFACE RURAL

ACTIVIDADES ECONOMICAS	RUBROS	R2	C3	C4	RAA	RA
SECUNDARIAS	INDUSTRIAS					
	Milanasas, hamburguesas y afines - elaboración	SI	SI	SI	SI	SI
	Productos dietéticos, para celíacos y diabéticos	SI	SI	SI	SI	SI
	Bodega	SI C	SI	SI	SI	SI
	Bodega boutique	SI C	SI	SI	SI	SI
	Vinos - fraccionamiento	NO	NO	SI	SI	SI
	Cerveza	SI C	SI	SI	SI	SI
	Mostos y sub- productos concentrados	NO	NO	SI	SI	SI
	Agua mineral	SI C	SI	SI	SI	SI
	Agua gasificada, soda, saborizada	SI C	SI	SI	SI	SI
	Bebidas gaseosas, refrescos - sin alcohol, elaboración y fraccionamiento	SI C	SI	SI	SI	SI
	Bebidas alcohólicas - elaboración y fraccionamiento	SI C	SI	SI	SI	SI
	Aserradero	NO	NO	SI C	SI C	SI C
	Cajones, cajas y pallets	NO	NO	SI C	SI C	SI C
	Pisos de madera	NO	NO	SI C	SI C	SI C
	Tratamientos para conservación de maderas	NO	NO	SI C	SI C	SI C
	Instrumentos musicales	NO	SI	SI	SI	SI
	Carpintería de obra, aberturas, estructuras	NO	SI C	SI C	SI	SI
	Viviendas industrializadas	NO	SI C	SI C	SI	SI
	Quinchos, tranqueras, pórticos	NO	SI C	SI C	SI	SI
	Tonelería, barriles, tambores de madera	NO	SI C	SI C	SI	SI
	Mimbrería y otras fibras naturales	SI C	SI C	SI	SI	SI
Ataúdes	NO	SI C	SI C	SI	SI	

AREA INTERFACE RURAL						
ACTIVIDADES ECONOMICAS	RUBROS	R2	C3	C4	RAA	RA
SECUNDARIAS	INDUSTRIAS					
	Corchos, fábrica de productos derivados	NO	SI C	SI C	SI	SI
	Artículos varios de madera para artesanías	SI C	SI C	SI	SI	SI
	Muebles	NO	SI C	SI C	SI	SI
	Palitos para helado (madera y/o plástico) y similares	SI C	SI C	SI	SI	SI
	Papel	NO	NO	NO	NO	SI
	Envases y artículos de papel y cartón	NO	NO	SI C	SI C	SI
	Diarios y revistas - Imprenta y artes gráficas	NO	NO	SI C	SI C	SI
	Editorial con taller propio de libros y publicaciones	NO	NO	SI C	SI C	SI
	Ropa de cama y/o mantelería	NO	NO	SI C	NO	SI
	Carpas y piletas de lona	NO	NO	SI C	NO	SI
	Bolsas y envases de material textil y/o polietileno	NO	NO	SI C	NO	SI
	Alfombras y tapices	NO	NO	SI C	NO	SI
	Prendas de vestir y tejidos	NO	NO	SI C	NO	SI
	Fábrica de ropa e indumentaria para el agro e industria	NO	SI C	SI C	SI C	SI
	Prendas de vestir de piel y cuero	NO	NO	SI C	NO	SI
	Curtiembre, taller tratamiento, repujado	NO	NO	NO	NO	SI
	Artículos cuero - marroquinería	NO	NO	SI C	NO	SI
	Calzado	NO	NO	SI C	NO	SI
	Delantales, guardapolvos y uniformes en general	NO	NO	SI C	NO	SI
Artículos para deportes	NO	NO	SI C	NO	SI	
Ropa descartable	NO	NO	SI C	NO	SI	
Hilados	NO	NO	SI C	NO	SI	



AREA INTERFACE RURAL

ACTIVIDADES ECONOMICAS	RUBROS	R2	C3	C4	RAA	RA
SECUNDARIAS	INDUSTRIAS					
	Indumentaria deportiva	NO	NO	SI / C	NO	SI
	Hielo seco	NO	NO	NO	NO	SI
	Abonos, plaguicidas y fertilizantes (elaboración y/o formulación)	NO	NO	NO	NO	SI / C
	Pinturas, barniz, ceras y revestimientos	NO	NO	NO	NO	SI / C
	Lavandinas (fábrica y fraccionamiento)	NO	NO	NO	NO	SI / C
	Jabones, detergentes	NO	NO	NO	NO	SI / C
	Grasa	NO	NO	NO	NO	SI / C
	Colchones y almohadas	NO	NO	NO	NO	SI / C
	Artículos de limpieza, abrasivos y desinfectantes	NO	NO	NO	NO	SI / C
	Laboratorios medicinales	NO	NO	SI / C	NO	SI
	Adhesivos químicos y vegetales	NO	NO	NO	NO	SI / C
	Aguas destiladas	NO	NO	SI / C	NO	SI
	Cotillón de gomaespuma, cartón, plástico y otros	NO	NO	SI / C	NO	SI
	Productos químicos no inflamables	NO	NO	NO	NO	SI / C
	Productos químicos inflamables - explosivos tóxicos	NO	NO	NO	NO	NO
	Destilación de alcohol	NO	NO	NO	NO	SI / C
	Azufre	NO	NO	NO	NO	NO
	Productos de caucho y goma	NO	NO	NO	NO	SI / C
	Tanques, silos y envases plásticos y de resina	NO	NO	NO	NO	SI / C
Productos en fibras de vidrio	NO	NO	NO	NO	SI / C	
Oxígeno comprimido y líquido (uso medicinal)	NO	NO	NO	NO	SI / C	
Artículos plásticos para el agro, jardín, juguetes	NO	NO	NO	NO	SI / C	

AREA INTERFACE RURAL						
ACTIVIDADES ECONOMICAS	RUBROS	R2	C3	C4	RAA	RA
SECUNDARIAS	INDUSTRIAS					
	Bolsas plásticas con y sin impresión	NO	NO	SI / C	SI / C	SI
	Fábrica de entretenimientos (juegos y juguetes, inflables)	NO	NO	SI / C	NO	SI
	Membranas y revestimientos para techo	NO	NO	NO	NO	SI / C
	Productos de poliestireno expandido: envases, conservadoras, aislantes	NO	NO	NO	NO	SI / C
	Planta elaboradora de asfalto y hormigón	NO	NO	NO	NO	SI / C
	Espuma de poliuretano (goma espuma)	NO	NO	NO	NO	SI / C
	Artículos de cerámica, bazar, alfarería, macetas	SI	SI	SI	SI	SI
	Vidrio y artículo de vidrio (Envases, Placas)	NO	NO	SI / C	NO	SI
	Espejos	NO	NO	SI / C	NO	SI
	Horno de ladrillo	NO	NO	NO	NO	NO
	Ladrillos refractarios y cerámicos, tejas	NO	NO	SI / C	NO	SI / C
	Tizas	NO	NO	NO	NO	SI / C
	Fábrica de revestimiento de pisos y paredes (baldosas, cerámicos y calcáreos)	NO	NO	SI / C	NO	SI / C
	Fibroceso, cemento prensado y afines	NO	NO	SI / C	NO	SI / C
	Molienda de minerales	NO	NO	NO	NO	SI / C
	Fábrica de productos de piedra, mármol y granito	NO	NO	SI / C	NO	SI / C
	Fundición, producción Piezas Div., matrizadas	NO	NO	SI / C	NO	SI / C
	Herramientas manuales para el agro, jardín, plomería, albañilería	NO	NO	SI / C	SI / C	SI
	Cubiertos, vajillas y artículos de cocina	NO	NO	SI / C	SI / C	SI
	Carpintería metálica	NO	SI / C	SI / C	SI	SI
	Silos, tanques, depósitos metálicos	NO	NO	SI / C	SI / C	SI
Tejidos de alambre	NO	NO	SI / C	SI / C	SI	



AREA INTERFACE RURAL

ACTIVIDADES ECONOMICAS	RUBROS	R2	C3	C4	RAA	RA
SECUNDARIAS	INDUSTRIAS					
	Fresado, piezas y matrices	NO	SI	SI	SI	SI
	Galvanoplastia, cromado, estañado de metales	NO	NO	SI C	NO	SI
	Plegado, estampado, corte (metal - chapas - hierros)	NO	NO	SI C	SI C	SI
	Columnas, caños para perforación	NO	NO	SI C	SI C	SI
	Bulonería, tornillos, clavos y afines	NO	NO	SI C	SI C	SI
	Máquinas, equipos, ensamblado	NO	NO	SI C	SI C	SI
	Cocinas, termotanques, estufas, calefactores y electrodomésticos en general (ensamblado)	NO	NO	SI C	NO	SI
	Grúas, equipos elevadores, cintas transportadoras	NO	NO	SI C	SI C	SI
	Armas de fuego y de aire comprimido	NO	NO	NO	NO	SI
	Motores eléctricos, transformadores, generadores, dinamos (Fábrica y ensamblado)	NO	NO	SI C	NO	SI
	Artefactos y artículos eléctricos para iluminación	NO	NO	SI C	NO	SI
	Acumuladores, radiadores, baterías y pilas eléctricas	NO	NO	SI C	NO	SI
	Embarcaciones náuticas	NO	NO	NO	NO	SI
	Carrocerías en general	NO	NO	NO	NO	SI
	Remolques, semirremolques, acoplados y similares	NO	NO	NO	NO	SI
	Repuestos, piezas, llantas autopartes y accesorios para automotores	NO	NO	SI C	NO	SI
	Motocicleta, motocargas o similares, accesorios, ensamble	NO	NO	SI C	NO	SI
	Bicicletas, rodados infantiles, ensamble	NO	NO	SI C	NO	SI
	Juegos de jardín, aparatos para gimnasios	NO	NO	SI C	NO	SI
Accesorios y repuestos aeronáuticos	NO	NO	SI C	NO	SI	
Ascensores y escaleras mecánicas	NO	NO	NO	NO	SI	
Artículos para prácticas deportivas	NO	NO	SI C	NO	SI	

AREA INTERFACE RURAL						
ACTIVIDADES ECONOMICAS	RUBROS	R2	C3	C4	RAA	RA
SECUNDARIAS	INDUSTRIAS					
	Calefones solares y eléctricos (ensamble)	NO	NO	SI	NO	SI
	Escobas, plumeros, lampazos, cepillos, pinceles, esterillas, trapos de pisos y estopas	NO	NO	SI	NO	SI
	Reciclado de materiales	NO	NO	NO	NO	SI / C
	Explosivos	NO	NO	NO	NO	NO
	Cartelería	NO	SI / C	SI / C	SI	SI
	Productos cosméticos	NO	NO	NO	NO	SI
	Generación de energías alternativas	NO	NO	SI / C	SI / C	SI
TERCIARIAS (SERVICIOS)	ACTIVIDADES RELACIONADAS CON LAS CONSTRUCCION					
	Empresa constructora (con acopio de materiales y maquinarias)	NO	NO	SI / C	SI / C	SI / C
	Compra - venta de artículos de demolición	NO	NO	SI	NO	SI
	Empresa perforadora de pozos (con oficinas y depósito)	NO	NO	SI	SI	SI
	COMERCIOS MAYORISTAS					
	Trozadero de carnes varias (con cámara frigoríficas)	NO	NO	SI / C	SI / C	SI
	Forrajes	NO	NO	SI / C	SI / C	SI
	Cereales, venta y depósitos de alimentos balanceados	NO	NO	SI / C	SI / C	SI
	Fiambres, embutidos, chacinados	NO	NO	SI / C	SI / C	SI
	Aves evisceradas y huevos	NO	NO	SI / C	SI / C	SI
	Lácteos y derivados	NO	NO	SI / C	SI / C	SI
	Frutas - legumbres - hortalizas frescas y secas	NO	NO	SI / C	SI / C	SI
	Pescados y mariscos	NO	NO	SI / C	SI / C	SI
	Aceites y grasas comestibles	NO	NO	SI / C	SI / C	SI
Materia prima para productos alimenticios	NO	NO	SI / C	SI / C	SI	



AREA INTERFACE RURAL

ACTIVIDADES ECONOMICAS	RUBROS	R2	C3	C4	RAA	RA
TERCIARIAS (SERVICIOS)	COMERCIOS MAYORISTAS					
	Harinas y subproductos de molinera	NO	NO	SI C	SI C	SI
	Miel	SI C	SI C	SI C	SI C	SI
	Azúcar, café, té, yerba, especias, hierbas y condimentos	NO	NO	SI C	SI C	SI
	Artículos para kiosco y cigarrillos	NO	NO	SI C	SI C	SI
	Insumos hospitalarios	NO	NO	SI C	SI C	SI
	Productos farináceos y derivados de panadería	NO	NO	SI C	SI C	SI
	Almacén y/o supermercado mayorista	NO	SI C	SI C	NO	NO
	Bombonería, tabaquería y licorería	NO	NO	SI C	SI C	SI
	Bebidas con alcohol	NO	NO	SI C	SI C	SI
	Bebidas sin alcohol (aguas, gaseosas, etc)	NO	NO	SI C	SI C	SI
	Importadora	NO	NO	SI C	NO	SI
	Artículos de mercería, lanas e hilados	NO	NO	SI C	SI C	SI
	Pañalera y artículos afines	NO	NO	SI C	SI C	SI
	Telas y accesorios	NO	NO	SI C	SI C	SI
	Colchones y somniers	NO	NO	SI C	NO	SI
	Ropa de cama, mantelería, alfombras, cortinas, tapicería y accesorios	NO	NO	SI C	NO	SI
	Indumentaria	NO	NO	SI C	NO	SI
	Cuero, piles tratadas para confeccionistas	NO	NO	SI C	NO	SI
	Artículos artesanales	NO	SI C	SI C	SI C	SI
	Indumentaria de cuero	NO	NO	SI C	NO	SI
Calzados	NO	NO	SI C	NO	SI	
Artículos para zapateros	NO	NO	SI C	NO	SI	

AREA INTERFACE RURAL						
ACTIVIDADES ECONOMICAS	RUBROS	R2	C3	C4	RAA	RA
TERCIARIAS (SERVICIOS)	COMERCIOS MAYORISTAS					
	Maderas, molduras, aglomerados y derivados	NO	NO	SI / C	SI / C	SI
	Muebles y accesorios	NO	NO	SI / C	NO	SI
	Botellas (depósito y lavadero)	NO	NO	SI / C	SI / C	SI
	Artículos de papel y cartón	NO	NO	SI / C	NO	SI
	Artículos descartables	NO	NO	SI / C	NO	SI
	Artículos de papelería, útiles escolares y de escritorio	NO	NO	SI / C	NO	SI
	Libros y afines	NO	NO	SI / C	NO	SI
	Diarios y revistas	NO	NO	SI / C	NO	SI
	Productos químicos para la industria	NO	NO	SI / C	NO	SI
	Abonos, fertilizantes, plaguicidas	NO	NO	SI / C	SI / C	SI
	Artículos ganaderos, agrarios y semillería	NO	SI / C	SI / C	SI / C	SI
	Máquinas de jardín	NO	SI / C	SI / C	SI / C	SI
	Pinturas, barnices y similares	NO	NO	SI / C	NO	SI
	Droguería. Medicamentos y artículos farmacéuticos e insumos médicos. Incluye uso veterinario	NO	NO	SI / C	SI / C	SI
	Artículos de cosmética y perfumería	NO	NO	SI / C	NO	SI
	Materiales para la construcción en seco	NO	NO	SI / C	SI / C	SI
	Artículos de limpieza e higiene	NO	NO	SI / C	NO	SI
	Artículos y accesorios para la construcción	NO	NO	SI / C	SI / C	SI
	Tanques y embalajes plásticos	NO	NO	SI / C	SI / C	SI
Hidrocarburos, carbón y derivados del petróleo	NO	NO	SI / C	NO	SI	
Artículos de caucho	NO	NO	SI / C	NO	SI	
Artículos de barro, loza, porcelana	NO	NO	SI / C	SI / C	SI	



AREA INTERFACE RURAL

ACTIVIDADES ECONOMICAS	RUBROS	R2	C3	C4	RAA	RA
TERCIARIAS (SERVICIOS)	COMERCIOS MAYORISTAS					
	Artículos de bazar y afines	NO	NO	SI C	SI C	SI
	Vidrios, cristales, espejos	NO	NO	SI C	SI C	SI
	Artículos de plomería, electricidad, calefacción, obras sanitarias	NO	NO	SI C	SI C	SI
	Piedras, mármoles, granitos y materiales de cantera	NO	NO	SI C	SI C	SI
	Áridos	NO	NO	SI C	SI C	SI
	Mercadería en general (con y sin cámara frigorífica)	NO	SI C	SI C	NO	NO
	Materiales para la construcción - Corralón mayorista	NO	NO	SI C	SI C	SI
	Chacarita (recepción, depósito, manipulación, y comercialización de materiales)	NO	NO	NO	NO	SI
	Desarmadero (compra y venta de repuestos de motos y autopartes)	NO	NO	NO	NO	SI
	Leña y carbón	NO	NO	SI C	SI C	SI
	Aberturas (puertas, ventanas, armazones)	NO	NO	SI C	SI C	SI
	Hierros, aceros, metales varios para la industria metalúrgica	NO	NO	SI C	SI C	SI
	Aluminio: molduras - perfiles	NO	NO	SI C	SI C	SI
	Ferretería mayorista	NO	NO	SI C	SI C	SI
	Máquinas y accesorios para la industria y el agro	NO	SI C	SI C	SI C	SI
	Bombas, equipos para natatorios y para riego	NO	SI C	SI C	SI C	SI
	Artículos electrodomésticos	NO	NO	SI C	SI C	SI
	Lubricantes y filtros	NO	NO	SI C	SI C	SI
	Artículos de plástico en general	NO	NO	SI C	NO	SI
Repuestos, accesorios y partes nuevas para automotor	NO	NO	SI C	SI C	SI	
Equipamiento mobiliario para oficina	NO	NO	SI C	NO	SI	
Computadoras y accesorios	NO	NO	SI C	NO	SI	

AREA INTERFACE RURAL						
ACTIVIDADES ECONOMICAS	RUBROS	R2	C3	C4	RAA	RA
TERCIARIAS (SERVICIOS)	COMERCIOS MAYORISTAS					
	Artículos de electrónica, comunicación, instrumentos musicales	NO	NO	SI / C	NO	SI
	Equipos profesional, científico, instrumental medico y de medición	NO	NO	SI / C	SI / C	SI
	Juguetería y cotillón	NO	NO	SI / C	NO	SI
	COMERCIOS MINORISTAS					
	Carnicería	SI	SI	SI	SI	NO
	Pollería y derivados	SI	SI	SI	SI	NO
	Pescadería	SI	SI	SI	SI	NO
	Fiambrería	SI	SI	SI	SI	NO
	Heladería	SI	SI	SI	SI	NO
	Verdulería y Frutería	SI	SI	SI	SI	NO
	Panadería y derivados	SI	SI	SI	SI	NO
	Computadoras y accesorios para computación	SI	SI	SI	NO	NO
	Pastas frescas, secas y afines	SI	SI	SI	SI	NO
	Confitería	SI	SI	SI	SI	NO
	Dispensa - Almacén - Mercadito	SI	SI	SI	SI	NO
	Vinería	SI	SI	SI	SI	NO
	Rotisería, elaboración y venta	SI	SI	SI	SI	NO
	Pizzería, sandwichería	SI	SI	SI	SI	NO
	Bebidas en general	SI	SI	SI	SI	NO
	Empresa de banquetes	SI	SI	SI	NO	NO
	Catering, elaboración de comidas para eventos	SI	SI	SI	SI	NO
	Alquiler de bicicletas y cuatriciclos	SI	SI	SI	SI	NO

AREA INTERFACE RURAL

ACTIVIDADES ECONOMICAS	RUBROS	R2	C3	C4	RAA	RA
TERCIARIAS (SERVICIOS)	COMERCIOS MINORISTAS					
	Sex shop	NO	SI	SI	NO	NO
	Video club	SI	SI	SI	SI	NO
	Espicias y condimentos	SI	SI	SI	SI	NO
	Alimentos y accesorios para mascotas	SI	SI	SI	SI	NO
	Venta de mascotas	SI	SI	SI	SI	NO
	Autoservicio	SI / C	SI / C	SI	SI	NO
	Quiosco - Maxi- Quiosco - Minimarket - Drugstore	SI	SI	SI	SI	NO
	Agencia y subagencia de quiniela	SI	SI	SI	SI	NO
	Quiosco y venta de diarios y revistas	SI	SI	SI	SI	NO
	Indumentaria deportiva y afines	SI	SI	SI	NO	NO
	Indumentaria de vestir y accesorios - boutique	SI	SI	SI	NO	NO
	Indumentaria de trabajo y uniformes	SI	SI	SI	SI	NO
	Artículos de blanco, mantelería	SI	SI	SI	NO	NO
	Alfombras, cortinas, tapices y accesorios	SI	SI	SI	NO	NO
	Telas y accesorios	SI	SI	SI	NO	NO
	Marroquinería	SI	SI	SI	NO	NO
	Prendas de cuero - Piel	SI	SI	SI	NO	NO
	Zapatería, Zapatillería	SI	SI	SI	NO	NO
	Artículos de decoración y artesanías	SI	SI	SI	NO	NO
Mueblería	NO	SI	SI	NO	NO	
Instrumentos musicales, equipos y accesorios	NO	SI	SI	NO	NO	
Aberturas	NO	SI	SI	NO	NO	

AREA INTERFACE RURAL						
ACTIVIDADES ECONOMICAS	RUBROS	R2	C3	C4	RAA	RA
TERCIARIAS (SERVICIOS)	COMERCIOS MINORISTAS					
	Juguetería	NO	SI	SI	NO	NO
	Cotillón - Productos para confitería y repostería	SI	SI	SI	NO	NO
	Librería, papelería y fotocopiadora	SI	SI	SI	SI	NO
	Mercería	SI	SI	SI	SI	NO
	Fotocopiadoras, Copias heliográficas	SI	SI	SI	SI	NO
	Carpas y accesorios	NO	SI	SI	SI	NO
	Fotografía e impresión	SI	SI	SI	SI	NO
	Imprenta digital y ploteos	SI	SI	SI	SI	NO
	Lencería	SI	SI	SI	NO	NO
	Lanas, fibras y accesorios	SI	SI	SI	NO	NO
	Artículos regionales	SI	SI	SI	SI	NO
	Telefonía celular, venta, reparación de equipos, Accesorios	SI	SI	SI	SI	NO
	Máquinas de computación, impresoras, accesorios, repuestos	NO	SI	SI	NO	NO
	Pinturería	NO	SI	SI	NO	NO
	Artículos plásticos	NO	SI	SI	NO	NO
	Ferretería	SI	SI	SI	SI	NO
	Artículos de limpieza fraccionados y envasados	SI	SI	SI	SI	NO
	Armería, cuchillería, artículos de caza, pesca y camping	NO	SI	SI	NO	NO
	Farmacia	SI	SI	SI	SI	NO
	Herboristería y diética	SI	SI	SI	SI	NO
Santería	SI	SI	SI	SI	NO	
Perfumería	SI	SI	SI	SI	NO	



AREA INTERFACE RURAL

ACTIVIDADES ECONOMICAS	RUBROS	R2	C3	C4	RAA	RA
TERCIARIAS (SERVICIOS)	COMERCIOS MINORISTAS					
	Pañales y accesorios	SI	SI	SI	SI	NO
	Semillería, abonos, plaguicidas, accesorios para el jardín	SI / C	SI	SI	SI	NO
	Máquinas para jardín y accesorios	SI	SI	SI	SI	NO
	Florería, plantas naturales y artificiales	SI	SI	SI	SI	NO
	Vidriería, corte, pulido y colocación	NO	SI / C	SI / C	SI	SI
	Leña y carbón envasados	SI / C	SI	SI	SI	NO
	Neumáticos y llantas	NO	SI / C	SI / C	NO	NO
	Herrajes, cerraduras y accesorios	SI	SI	SI	SI	NO
	Sanitarios, griferías y accesorios	SI	SI	SI	SI	NO
	Artículos de electricidad e iluminación	SI	SI	SI	SI	NO
	Embarcaciones náuticas, motonáuticas, con o sin repuestos y accesorios	NO	SI	SI	NO	NO
	Motos, bicimotos, cuatriciclos nuevos y usados, accesorios y repuestos	NO	SI	SI	NO	NO
	Bicicletas y accesorios	SI	SI	SI	SI	NO
	Repuestos y accesorios para rodados (nuevos y usados)	NO	SI	SI	SI	NO
	Lubricantes (envasados) y filtros para automotores (con o sin cambio de aceite)	SI / C	SI / C	SI / C	SI / C	NO
	Artículos para el hogar (electrodomésticos y audio)	NO	SI	SI	NO	NO
	Bazar	NO	SI	SI	NO	NO
	Máquinas Eléctricas : motores y repuestos	NO	SI	SI	NO	NO
	Equipos y repuestos para refrigeración y calefacción	NO	SI	SI	NO	NO
	Máquinas, implementos y repuestos agrícolas y viales	NO	SI	SI	SI	NO
	Promoción y venta de automotores (Stand o similares)	NO	SI	SI	NO	NO
	Agencia de automotores nuevos (Autos, camiones)	NO	SI	SI	NO	NO

AREA INTERFACE RURAL						
ACTIVIDADES ECONOMICAS	RUBROS	R2	C3	C4	RAA	RA
TERCIARIAS (SERVICIOS)	COMERCIOS MINORISTAS					
	Agencia de automotores usados (Autos, camiones)	NO	SI	SI	NO	NO
	Alarmas (viviendas y automotores) con y sin colocación	NO	SI	SI	NO	NO
	Piletas de natación y accesorios	NO	SI	SI	NO	NO
	Autopartes nuevas para automotor	NO	SI	SI	NO	NO
	Baterías	NO	SI	SI	NO	NO
	Extintores contra incendios, reparación, carga y venta	NO	SI	SI	NO	NO
	Instrumentos y equipos de precisión profesional y científico	NO	SI	SI	NO	NO
	Insumos para artesanías	SI	SI	SI	NO	NO
	Sellos, plaquetas y grabados	NO	SI	SI	NO	NO
	Joyería, relojería (con o sin reparación)	NO	SI	SI	NO	NO
	Quinchos, tranqueras, estructuras (Exposición y venta)	NO	SI	SI	SI	NO
	Casas prefabricadas y módulos (Exposición y venta)	NO	SI	SI	SI	NO
	Antigüedades y obras de arte	NO	SI	SI	SI	NO
	Compra - Venta de bienes usados del hogar (Muebles, TV, Audio)	SI	SI	SI	NO	NO
	Ortopedia, prótesis (alquiler y venta)	NO	SI	SI	NO	NO
	Óptica	NO	SI	SI	NO	NO
	Equipamiento para gimnasios	NO	SI	SI	NO	NO
	Galería comercial - strip center	NO	SI / C	SI / C	NO	NO
Mercado persa	NO	SI / C	SI / C	NO	NO	
Supermercado	NO	SI / C	SI / C	NO	NO	
SERVICIOS	EDUCATIVOS, SOCIALES Y CULTURALES					
	Establecimientos privados / públicos de enseñanza primaria y secundaria	SI / C	SI / C	SI / C	SI / C	SI / C



AREA INTERFACE RURAL

ACTIVIDADES ECONOMICAS	RUBROS	R2	C3	C4	RAA	RA
SERVICIOS	EDUCATIVOS, SOCIALES Y CULTURALES					
	Establecimiento privados / públicos de enseñanza primaria y secundaria con orientación agraria y/o técnica	SI / C	SI / C	SI / C	SI / C	SI / C
	Instituciones de enseñanza superior - universidades	SI / C	SI / C	SI / C	SI / C	NO
	Academias de capacitación	SI	SI	SI	SI	NO
	Guarderías infantiles, Pre- jardín, jardines maternales	SI	SI	SI	SI	SI
	Granja educativa	SI / C	SI / C	SI / C	SI / C	SI
	Museos y salas de exposición	NO	SI / C	SI / C	NO	NO
	Auditorio	NO	SI / C	SI / C	NO	NO
	Biblioteca	SI	SI	SI	SI	NO
	Campus universitario	NO	SI	SI	SI	NO
	Centro de jubilados	SI	SI	SI	SI	NO
	Centros integradores comunitarios (CIC)	SI	SI	SI	SI	SI
	Unión vecinal	SI	SI	SI	SI	NO
	Asociaciones culturales y otras	SI	SI	SI	SI	NO
	ALOJAMIENTO					
	Hotel	SI / C	SI / C	SI / C	SI / C	NO
	Apart hotel	SI / C	SI / C	SI / C	SI / C	NO
	Motel - Hostería	SI / C	SI / C	SI / C	SI / C	NO
	Centro de día	SI / C	SI	SI	SI	NO
	Residencial, pensión, hospedaje	SI	SI	SI	SI	NO
	Residencias para niños y/o adolescentes (internado - hogar de tránsito)	SI / C	SI	SI	SI	NO
	Complejo turístico - cabañas	SI / C	SI	SI	SI	NO

AREA INTERFACE RURAL						
ACTIVIDADES ECONOMICAS	RUBROS	R2	C3	C4	RAA	RA
SERVICIOS	ALOJAMIENTO					
	Hostel - Residencia para estudiantes	SI	SI	SI	NO	NO
	Alquiler de inmuebles	NO	SI C	SI C	NO	NO
	Hotel alojamiento	NO	NO	SI C	NO	NO
	Residencias para personas con discapacidad	SI	SI	SI	NO	NO
	Psicogeriátrico	NO	SI C	SI C	NO	NO
	Geriátrico	SI C	SI C	SI C	NO	NO
	SALUD					
	Hospital público y/o privado	SI C	SI C	SI C	SI C	NO
	Consultorios privados	SI C	SI C	SI C	NO	NO
	Instituto de rehabilitación	SI C	SI C	SI C	NO	NO
	Clínicas y/o sanatorios	SI C	SI C	SI C	SI C	NO
	Centro de salud	SI C	SI C	SI C	SI C	SI C
	Laboratorios bioquímicos	SI	SI	SI	SI	NO
	Laboratorios químicos, enológicos y bromatológicos	SI	SI	SI	SI	NO
	Servicios de emergencias médicas, asistencia médica con móvil	NO	SI C	SI C	NO	NO
	Enfermería, inyectables	SI	SI	SI	SI	NO
	Veterinaria y/o servicio de estética y enfermería para animales	SI	SI	SI	SI	SI
	Natatorio terapéutico	SI C	SI C	SI C	NO	NO
	Guardería y/o adiestramiento para animales	NO	SI	SI	SI	SI
	Hospitales y/o clínicas psiquiátricas	NO	SI C	SI C	NO	NO
	FUNEBRES					
	Salones velatorios	NO	SI C	SI C	NO	NO



AREA INTERFACE RURAL

ACTIVIDADES ECONOMICAS	RUBROS	R2	C3	C4	RAA	RA
SERVICIOS	FUNEBS					
	Servicios fúnebres (oficina)	SI / C	SI / C	SI / C	NO	NO
	Cementerio	NO	NO	NO	NO	NO
	Crematorio	NO	NO	NO	NO	NO
	ESTETICA PERSONAL					
	Spa	SI	SI	SI	NO	NO
	Tatuajes - piercing	SI	SI	SI	NO	NO
	Peluquería - barbería	SI	SI	SI	SI	NO
	Salón de belleza	SI	SI	SI	NO	NO
	SEGURIDAD					
	Destacamento de bomberos	SI	SI	SI	SI	SI
	Comisaría, destacamentos policiales y oficinas fiscales	SI	SI	SI	SI	SI
	CULTO					
	Edificios religiosos	SI / C	SI / C	SI / C	NO	NO
	OFICINAS					
	Inmobiliaria	SI	SI	SI	NO	NO
	Servicios de sistematización de datos, administración	SI	SI	SI	NO	NO
	Oficina de servicios profesionales	SI	SI	SI	NO	NO
	Agencia de publicidad, propaganda y promoción	SI	SI	SI	NO	NO
	Gestoría del automotor	SI	SI	SI	NO	NO
Oficina privada	SI	SI	SI	NO	NO	
Oficinas públicas (nacionales / Provinciales/ municipales, consulados)	SI	SI	SI	SI	SI	
Empresa de vigilancia	SI	SI	SI	NO	NO	

AREA INTERFACE RURAL						
ACTIVIDADES ECONOMICAS	RUBROS	R2	C3	C4	RAA	RA
SERVICIOS	OFICINAS					
	Servicios de filmaciones, iluminación, audio, vídeo	NO	SI	SI	NO	NO
	Servicio de asistencia mecánica a distancia, con móvil	NO	SI	SI	NO	NO
	Estudios de siniestros viales (con guarda de vehículos)	NO	SI C	SI C	NO	NO
	Agencias de relaciones públicas	SI	SI	SI	NO	NO
	Agencias de turismo	SI	SI	SI	NO	NO
	Producción de eventos	SI	SI	SI	NO	NO
	Productores de seguros	SI	SI	SI	NO	NO
	ESPARCIAMIENTO					
	Restaurante y/o parrilla	NO	SI C	SI C	SI C	NO
	Bar	NO	SI	SI	NO	NO
	Patio cervecero - Cervecería	NO	SI C	SI C	NO	NO
	Pub	NO	SI	SI	NO	NO
	Confitería, salón de té, cafetería	SI	SI	SI	SI	NO
	Cine	NO	SI C	SI C	NO	NO
	Multiespacio	NO	SI C	SI C	NO	NO
	Sala de espectáculo, teatro	NO	SI C	SI C	NO	NO
	Sala de exhibición de películas condicionadas	NO	SI	SI	NO	NO
	Club social	NO	SI C	SI C	NO	NO
	Boliche o salón bailable - matinee	NO	NO	NO	NO	NO
	Pista de patinaje y patinaje sobre hielo	NO	SI C	NO	NO	NO
	Salón de fiestas infantiles - pelotero	NO	SI C	SI C	NO	NO
Salón de fiestas - eventos	NO	NO	SI C	SI C	NO	



AREA INTERFACE RURAL

ACTIVIDADES ECONOMICAS	RUBROS	R2	C3	C4	RAA	RA
SERVICIOS	ESPARCIMIENTO					
	Sala de entretenimiento con aparatos electrónicos y de vídeo	NO	SI	SI	NO	NO
	Juegos de billar, pool, metegol, bowling	NO	SI	SI	NO	NO
	Casino	NO	SI / C	SI / C	NO	NO
	Balneario, Camping	NO	SI / C	SI / C	SI / C	NO
	INSTALACIONES DEPORTIVAS					
	Canchas de paddle, tenis, fútbol	NO	SI / C	SI / C	SI / C	NO
	Pistas de carrera: autos, motos, motoCross, enduro, karting, cuatriciclos, velódromos	NO	NO	NO	NO	NO
	Gimnasio	SI / C	SI / C	SI / C	NO	NO
	Natatorio	NO	SI / C	SI / C	NO	NO
	Globonáutica	NO	SI	SI	SI	NO
	Club - Instalaciones deportivas (hasta 2500 m2)	SI / C	SI / C	SI / C	SI / C	NO
	Polígono de tiro	NO	SI / C	SI / C	NO	NO
	TRANSPORTES					
	Empresa de transporte de pasajeros urbana, media, larga distancia (guarda de vehículos)	NO	SI / C	SI / C	NO	NO
	Empresa coordinada de transporte particular de pasajeros: taxi, remis, alquiler de automóviles y ómnibus escolares	NO	SI / C	SI / C	NO	NO
	Servicio de báscula, pesaje, control de tara	NO	SI / C	SI / C	SI / C	SI / C
	Fletes	NO	SI / C	SI / C	NO	NO
	Transporte de valores, encomiendas	NO	SI / C	SI / C	NO	NO
	Empresa de transporte de cargas	NO	SI / C	SI / C	SI / C	NO
	Empresa de transporte de cargas peligrosas	NO	NO	NO	NO	NO
	Empresa de mudanza	NO	SI / C	SI / C	NO	NO

AREA INTERFACE RURAL						
ACTIVIDADES ECONOMICAS	RUBROS	R2	C3	C4	RAA	RA
SERVICIOS	TRANSPORTES					
	Documentación, mensajerías	NO	SI	SI	NO	NO
	Gases medicinales (oxígeno, nitrógeno, helio)	NO	NO	NO	NO	NO
	Playa de estacionamiento - Garaje de automotores o cochera	SI	SI	SI	NO	NO
	Servicio de contenedores	NO	SI C	SI C	NO	SI C
	Servicios de grúas y remolques	NO	SI C	SI C	NO	NO
	Lavadero de automotores	NO	SI C	SI C	NO	NO
	Servicio de lavado de autos móvil	NO	SI C	SI C	NO	NO
	Estación de servicio y anexos	NO	SI C	SI C	NO	NO
	DEPOSITOS (almacenamiento y distribución)					
	Depósito de ataúdes con o sin sala de exposición	NO	NO	SI C	NO	NO
	Guardería transitoria de maletas y encomiendas	NO	SI C	SI C	NO	NO
	Máquinas, equipos y material para perforación e inyección de pozos	NO	SI	SI	SI	NO
	Maderas, molduras, aglomerados y derivados	NO	NO	SI C	SI C	SI C
	Mercadería en general	NO	SI C	SI C	NO	NO
	Botellas (con o sin lavadero)	NO	SI C	SI C	SI C	NO
	Depósito fiscal, de administración pública y de documentación privada	NO	SI C	SI C	NO	NO
	Insumos, herramientas y maquinarias para gomerías	NO	NO	SI C	NO	NO
	Depósitos de productos químicos (anhídridos, carburo de calcio, polipropileno, etc)	NO	NO	NO	NO	NO
	Explosivos	NO	NO	NO	NO	NO
	Guarda de muebles	NO	NO	SI C	NO	NO
	Productos alimenticios en general (con o sin cámara frigorífica)	NO	SI C	SI C	SI C	NO
	Abonos naturales	NO	NO	NO	NO	SI



AREA INTERFACE RURAL

ACTIVIDADES ECONOMICAS	RUBROS	R2	C3	C4	RAA	RA
SERVICIOS	DEPOSITOS (almacenamiento y distribución)					
	Depósito y servicio para instalación de redes	NO	SI C	SI C	NO	NO
	TALLERES					
	Reparación de calzado y otros artículos	SI	SI	SI	SI	NO
	Electrodomésticos y artículos electrónicos del hogar	SI	SI	SI	SI	NO
	Calefones y cocinas	SI	SI	SI	SI	NO
	Mecánica de automotores	NO	SI C	SI C	SI C	NO
	Afinamiento y reparación de instrumentos musicales	SI	SI	SI	SI	NO
	Pintura del automotor (cabina de pintura)	NO	SI C	SI C	NO	NO
	Chapería del automotor	NO	SI C	SI C	NO	NO
	Discos de embrague	NO	SI C	SI C	SI C	NO
	Afinamiento de vehículos	NO	SI C	SI C	SI C	NO
	Frenos, alineación, tren delantero, amortiguadores y elásticos	NO	SI C	SI C	SI C	NO
	Joyas, platería y enchapados	SI	SI	SI	SI	NO
	Radiadores del automotor	NO	SI C	SI C	SI C	NO
	Escapes	NO	SI C	SI C	SI C	NO
	Taller GNC (Venta, instalación, mantenimiento, reparación) - Repruebas de cilindro GNC y obleas	NO	SI C	SI C	SI C	NO
	Gomería con o sin venta. Excluye recapado	NO	SI C	SI	SI	NO
	Recapado	NO	SI C	SI C	NO	NO
	Rectificación de motores	NO	SI C	SI C	SI C	NO
	Taller de mecánica de motos	NO	SI C	SI C	SI C	NO
Máquinas - equipos para agricultura y ganadería	NO	SI C	SI C	SI C	NO	
Máquinas y equipos para la construcción	NO	SI C	SI C	NO	NO	

AREA INTERFACE RURAL						
ACTIVIDADES ECONOMICAS	RUBROS	R2	C3	C4	RAA	RA
SERVICIOS	TALLERES					
	Máquinas, equipos para industria minera y petróleo	NO	SI / C	SI / C	NO	NO
	Máquina para oficina, calculadora, registradora	SI	SI	SI	NO	NO
	Básculas, balanzas	SI	SI	SI	NO	NO
	Máquina de coser y tejer	SI	SI	SI	NO	NO
	Equipos, máquinas, aparatos eléctricos	SI	SI	SI	NO	NO
	Bicicletas	SI	SI	SI	SI	NO
	Electricidad y/o scaneo del automotor	NO	SI / C	SI / C	SI / C	NO
	Bobinado de motores	NO	SI / C	SI / C	SI / C	NO
	Bombas inyectoras diésel	NO	SI / C	SI / C	SI / C	NO
	Tapicería, toldos, carpas, cortinas	NO	SI / C	SI / C	NO	NO
	Cerrajería domiciliar y automotor	SI	SI	SI	SI	NO
	Cromados, niquelados, galvanizados	NO	SI / C	SI / C	NO	NO
	Carga de baterías	NO	SI / C	SI / C	NO	NO
	Armado de tableros eléctricos	NO	SI / C	SI / C	NO	NO
	Afilados (Herramientas, sierras, cortantes)	SI	SI	SI	SI	NO
	Taller metalúrgico	NO	SI / C	SI / C	SI / C	NO
	Arenados y pulidos	NO	SI / C	SI / C	NO	NO
	Carpintería de madera, cepillado, lustrado y tallado	NO	NO	SI / C	SI / C	NO
	Modista y sastrería	SI	SI	SI	SI	NO
	Marcos, cuadros y artesanías	SI	SI	SI	SI	NO
	Soldaduras y herrería artística	NO	SI / C	SI / C	SI / C	NO
Grabados digitales en madera, metal y plástico	NO	SI / C	SI / C	NO	NO	



AREA INTERFACE RURAL

ACTIVIDADES ECONOMICAS	RUBROS	R2	C3	C4	RAA	RA
SERVICIOS	TALLERES					
	Tornería de metales y madera	NO	SI / C	SI / C	SI / C	NO
	Polarizado y ploteado para vehículos	NO	SI / C	SI / C	NO	NO
	Náutico - Reparación de embarcaciones y motores	NO	SI / C	SI / C	NO	NO
	Hojalatería y Zinguería	NO	SI / C	SI / C	SI / C	NO
	Máquinas, equipos y accesorios viales y agrícolas	NO	SI / C	SI / C	SI / C	NO
	Centro de revisión técnica de automotores y motocicletas	NO	SI / C	SI / C	NO	NO
	Diagnóstico y mecánica computarizada	NO	SI / C	SI / C	NO	NO
	Armado de quinchos y premoldeados	NO	NO	SI / C	SI / C	NO
	Reparación de armas	NO	SI	SI	NO	NO
	Reparaciones en fibra de vidrio	NO	SI / C	SI / C	NO	NO
	Ortopedia, prótesis y ortodoncias	SI	SI	SI	NO	NO
	Estampados, serigráficas, calcomanías	SI	SI	SI	NO	NO
	Refrigeración y calefacción del automotor	NO	SI / C	SI / C	SI / C	NO
	Carga y reparación de matafuegos (con o sin venta)	NO	NO	SI / C	NO	NO
	Equipos de computación	SI	SI	SI	NO	NO
	COMUNICACIONES					
	Correo	SI	SI	SI	NO	NO
	Locutorio - servicios de internet	SI	SI	SI	SI	NO
	Emisoras de radio y televisión, incluye circuito cerrado	SI	SI	SI	SI	NO
	Juegos en red	SI	SI	SI	SI	NO
	Call center - Centro de información telefónica	NO	SI	SI	NO	NO
	Central telefónica, radio llamada, comunicación privada	NO	SI	SI	NO	NO

AREA INTERFACE RURAL						
ACTIVIDADES ECONOMICAS	RUBROS	R2	C3	C4	RAA	RA
SERVICIOS	COMUNICACIONES					
	Receptoría avisos	SI	SI	SI	SI	NO
	SANEAMIENTO					
	Desagote de pozos ciegos (oficina)	NO	SI	SI	NO	NO
	Desagote de pozos ciegos (equipos)	NO	NO	NO	NO	NO
	Empresa de saneamiento y limpieza, exterminio, desinfección con y sin depósito	NO	NO	SI C	SI C	SI C
	Esterilización de artículos hospitalarios	NO	NO	SI C	NO	NO
	Lavandería hospitalaria e industrial con calderas	NO	NO	SI C	NO	NO
	Lavandería (sin calderas)	SI	SI	SI	NO	NO
	Recolección de residuos patológicos	NO	NO	NO	NO	NO
	Contenedores	NO	NO	SI C	NO	SI C
	Tintorería	SI C	SI	SI	NO	NO
	SERVICIOS FINANCIEROS					
	Instituciones bancarias	NO	SI C	SI C	NO	NO
	Entidades financieras	NO	SI	SI	NO	NO
	Casa de empeño, compra y venta de oro	NO	SI	SI	NO	NO
	Agencia de cambio de moneda extranjera	NO	SI	SI	NO	NO
	Cajero automático	NO	SI	SI	NO	NO
	Servicio de cobranza de impuestos (Rapi pago - Pago Fácil), envío de valores (Western Unión)	SI	SI	SI	SI	NO
	SERVICIOS AGRICOLAS					
	Control de plagas	NO	SI C	SI C	SI C	SI C
Lavadero - Empaque - Secadero de frutas y verduras frescas y secas	SI C	SI C	SI C	SI C	SI C	
ESCALA ARTESANAL	ELABORACION ARTESANAL (hasta 100 m2, incluye producción)					
	Alfajores, tortas y otros	SI	SI	SI	SI	NO



AREA INTERFACE RURAL

ACTIVIDADES ECONOMICAS	RUBROS	R2	C3	C4	RAA	RA
ESCALA ARTESANAL	ELABORACION ARTESANAL (hasta 100 m2, incluye producción)					
	Cerveza, jugos y bebidas alcohólicas	SI	SI	SI	SI	NO
	Vinos	SI	SI	SI	SI	NO
	Salsas, aderezos, encurtidos, ahumados, embutidos	SI	SI	SI	SI	NO
	Dulces , golosinas y productos de chocolate	SI	SI	SI	SI	NO
	Productos alimenticios con frutas, verduras, legumbres	SI	SI	SI	SI	NO
	Aceites y vinagres saborizados	SI	SI	SI	SI	NO
	Jabones, velas, perfumes y sahumeros	SI	SI	SI	SI	NO
	Tejidos y artículos de punto	SI	SI	SI	SI	NO
	Taller de arte, restauración, vitrales, pintura y talabartería	SI	SI	SI	SI	NO
	Papel reciclado	SI	SI	SI	SI	NO
	Confección de artículos de vestir y calzado	SI	SI	SI	SI	NO
	Artículos de cerámica, vidrio, mimbre, barro	SI	SI	SI	SI	NO
	Plantas artesanales, naturales y artificiales	SI	SI	SI	SI	NO
	Helados y postres	SI	SI	SI	SI	NO
	Productos panificados	SI	SI	SI	SI	NO
	Elaboración de comidas para distribuir (viandas, tortas, sandwiches, etc)	SI	SI	SI	SI	NO
Comidas elaboradas (empanadas, pizzas, etc)	SI	SI	SI	SI	NO	
GRAN ESCALA	GRANDES ESTABLECIMIENTOS (desde 2500 m2 cubiertos)					
	Mercado cooperativo, incluyendo afines, con o sin cámara frigorífica y playa de estacionamiento	NO	SI / C	SI / C	SI / C	NO
	Grandes tiendas	NO	SI / C	NO	NO	NO
	Gran ferretería	NO	SI / C	SI / C	NO	NO
	Gran corralón	NO	SI / C	SI / C	SI / C	NO

AREA INTERFACE RURAL						
ACTIVIDADES ECONOMICAS	RUBROS	R2	C3	C4	RAA	RA
GRAN ESCALA	GRANDES ESTABLECIMIENTOS (desde 2500 m2 cubiertos)					
	Grandes agencias de automotores	NO	SI C	SI C	NO	NO
	Shopping	NO	SI C	NO	NO	NO
	Hipermercado	NO	SI C	SI C	NO	NO
	Gran depósito de mercaderías en general. Centro de distribución	NO	SI C	SI C	SI C	NO
	Gran galería comercial - strip center	NO	SI C	SI C	NO	NO
	Gran mercado persa	NO	SI C	SI C	NO	NO
	Terminal de ómnibus, con Taller de mantenimiento, Playas de estacionamiento, guarderías y lavadero (Ord. 7583/09)	NO	SI C	SI C	NO	NO
	Club (instalaciones deportivas)	NO	SI C	SI C	SI C	NO
	Gran taller mecánico integral	NO	SI C	SI C	SI C	NO
Grandes salas de entretenimiento	NO	SI C	SI C	NO	NO	

VI.C. FICHAS DE TALLERES PARTICIPATIVOS

TALLER N° I - TITULO: TALLER DE EDUCACIÓN NIVEL PRIMARIO

OBJETIVO: Validar información diagnóstica de la educación del nivel primario.

DESCRIPCIÓN: En taller se trabaja con profesionales de tres equipos de DOAITE (Dirección de Orientación y Apoyo interdisciplinar a las Trayectorias Escolares). Se trata de profesionales de la salud (psicólogos, psicopedagogos, fonoaudiólogos, trabajadores sociales, técnicos en minoridad y familia) cuya intervención se describe como: interdisciplinaria, institucional, interinstitucional, intersectorial. Cada equipo tiene bajo cobertura entre diez y quince escuelas del departamento, siendo la función específica el acompañar las trayectorias escolares de los niños

TEMAS ABORDADOS: Sobriedad en la escuelas estatales, repitencia, ausentismo, convivencia, atención a la diversidad, nutrición, dificultades de salud y atención y disponibilidad de especialidades profesionales.

RESULTADOS DEL TALLER:

Problemáticas detectadas:

·A nivel estadísticos se observa como dificultad el tema de la sobre edad en los 6tos y 7mos grados.

Desde DOAITE afirman que el problema de la sobreedad, es causa del no aprendizaje. Se observan dificultades en las estrategias de enseñanza frente a las barreras para el aprendizaje: neurológicos, sociales, cognitivas, etc. Las propuestas educativas tienden generalmente a la homogeneización con dificultades de atención a la diversidad.

·Sobre los jardines, se marca como dificultad la falta de fonoaudiólogos a nivel departamental. Es muy difícil que aprendan a leer y escribir si no comprenden el lenguaje o no lo han desarrollado en tiempo y forma, ya que es una herramienta necesaria para la lectoescritura.



TALLER Nº I - TÍTULO: TALLER DE EDUCACIÓN NIVEL PRIMARIO

- Nutrición deficiente, la alimentación también está relacionada con la manera de hablar.
- El tema del consumo problemático de sustancias se observa a nivel de los padres y daña y vulnera derechos del niño. Lo del ausentismo puede tener de trasfondo esta situación de drogadicción.
- El ausentismo es fuerte en todas las secciones, pero hay más en las zonas urbano - marginales, los alumnos tienen presencia intermitente, en algunos casos.
- Dificultades para acceder a neurólogos o fonoaudiólogos. Podríamos aportar en algo de salud mental. Los chicos tienen problemas fonoaudiológicos.
- Hay zonas como abandonadas, donde no llega nada.
- Muchas veces el colectivo no llegaba, a veces se tienen que quedar a dormir en el lugar para sacar turno.
- En cuanto a lo intersectorial, no se articula normalmente con el municipio, lo que aportaría lo territorial no trabajado por ninguna otra institución. Sería importante contar con los recursos municipales, tener algún tipo de guía, ver los posibles canales de comunicación.
- La escuela va perdiendo su propia identidad. Pasa a ser un lugar de queja social. Es verdad que la escuela tiene un alcance territorial, pero no tiene toda la responsabilidad.

También surge que :

- Se prepara un docente para una escuela ideal.
- No solamente se trata de que los niños estén en la escuela sino cómo están y qué aprendan. Esto se relaciona también con los estilos de gestión.
- Hay que desafiarse atender una nueva realidad, esto tienen que ver, también, con los docentes, pero fundamentalmente, estructuralmente e institucionalmente con las políticas educativas.
- Se considera al municipio, como Estado local, dentro de lo espacial social, puede y debe influir.
- Hay que repensar la organización territorial, como pienso Guaymallén, si quiero tener una realidad diferente, como puedo provocar cambios.

TALLER Nº 2 - TITULO: IDENTIFICACIÓN Y VALIDACIÓN DE PROBLEMAS ESTRUCTURANTES

OBJETIVO: Identificar, validar y jerarquizar, “problemas estructurantes” del Departamento de Guaymallén.

DESCRIPCIÓN: En el taller se trabaja con funcionarios Municipales, Secretarios, Directores y Jefes de áreas. Se desarrolla en dos momentos:

- Primero Momento: Validación del listado inicial de Problemas estructurantes.
- Segundo Momento: Priorización del listado final según grado de importancia.

TEMAS ABORDADOS: En el taller se debaten 17 problemas, detectados en el Diagnostico sistémico, con el objeto de agregar, eliminar, unir, relacionarlos y finalmente validar un listado definitivo de Problemas Estructurantes Departamentales.

RESULTADOS DEL TALLER:

El taller concluye con un listado final de 10 problemas estructurantes, validados y ponderados para ser desarrollados a través de Programas y Proyectos en un posterior taller.

El listado definitivo es el siguiente:

1. Ineficaz coordinación inter - institucional con los organismos vinculados a la gestión territorial:

- Manejo del recurso hídrico (agua potable, para riego, saneamiento y residual)
- Uso del suelo (Catastro provincial, IPV, DPV y DNV, entre otras)

2. Limitaciones en la gestión del territorio departamental, debido a la deficiente articulación intra-municipal por persistencia de procedimientos administrativos complejos y burocráticos; escasos de mecanismos de control; a lo que se suma la carencia en la generación, procesamiento y actualización de datos o escala distrital.



TALLER Nº 2 - TÍTULO: IDENTIFICACIÓN Y VALIDACIÓN DE PROBLEMAS ESTRUCTURANTES

3. Débil internalización del concepto de “Bien Común”, fundamental para la generación de ciudadanía, y de los “Valores Culturales”, como condición para la construcción de identidad.
4. Desigualdades sociales y económicas en el territorio, que se evidencian en el desperejo acceso a servicios público esenciales, la vivienda, la inserción laboral y la participación ciudadana en la toma de decisiones colectivas. Su presencia incrementa la segregación socio-espacial y su alcance es mayor en las minorías históricamente excluidas.
5. Ineficiente ocupación del suelo, evidenciada en un entramado urbano incompleto, con alta proporción de edificaciones envejecidas y obsolescencia de las infraestructuras; sectores suburbanos y rurales dispersos, discontinuos que provocan sub utilización en los servicios.
6. Ineficiente accesibilidad y conectividad inter e intra-departamental, debido a una trama vial incompleta, sin jerarquización, con presencia de fuertes bordes físicos y numerosos barrios cerrados, lo que genera conflictos en la circulación en sus distintos modos.
7. Desequilibrada configuración espacial como consecuencia de una débil asignación de roles de los nodos distritales.
8. Deterioro de condiciones ambientales y riesgo de la Población frente a amenazas de origen natural y antrópico, siendo la vulnerabilidad una variable dependiente de la localización en el territorio.
9. Pérdida del suelo con aptitud agrícola e infraestructura de riego instalada, resultado de la expansión urbana descontrolada, lo cual pone en riesgo la producción de alimentos frescos y de cercanía.
10. Limitado crecimiento económico, debido a la falta de integración entre la estructura productiva tecnificada y lo tradicional. Esta última estructura trae aparejados problemas de rentabilidad, que se evidencian principalmente en el sector agropecuario.



TALLER Nº 3 - TÍTULO: IDENTIFICACIÓN Y PRIORIZACION DE PROCESOS DE TRANSFORMACIÓN TERRITORIAL

OBJETIVO: Ponderar importancia y establecer certidumbre, de los procesos de transformación territorial identificados en el polígono rural de Guaymallén.

DESCRIPCIÓN: En el taller participaron representantes de las instituciones Públicas Nacionales, Provinciales y Municipales; Productores Rurales y representantes del Área de Ciencia y Técnica con injerencia en el Polígono Rural de Guaymallén.

Se trabajó en dos momentos:

- Primer Momento: Validación del listado inicial de Problemas estructurantes.
- Segundo Momento: Ponderación según importancia e incertidumbre.

TEMAS ABORDADOS: En el taller se debatieron 14 procesos de transformación territorial, con el objeto de agregar, eliminar, unir, relacionarlos y finalmente validar un listado definitivo.

También surgieron temas nuevos tales como:

Agregado de valor de la agroindustria e industria manufacturera, mano de obra rural, ámbito de participación social, dinámica de la expansión urbana, cantidad y calidad de suelo agrícola, éxodo de jóvenes del área rural, concentración de la producción, gestión interinstitucional e intrajurisdiccional.



TALLER Nº 3 - TÍTULO: IDENTIFICACIÓN Y PRIORIZACIÓN DE PROCESOS DE TRANSFORMACIÓN TERRITORIAL

RESULTADOS DEL TALLER:

El taller concluye con la identificación de 9 procesos críticos, 5 tendencias y 4 incertidumbres a futuro.

Tendencias:

1. Se generan conflictos por el uso del agua (agrícola, industrial, recreativo y doméstico).
2. Crecerá la contaminación del agua para riego.
3. Por crecimiento urbano sobre suelos agrícola y naturales, aumentara la pérdida de servicios ecosistémicos.
4. Disminuirá el suelo agrícola, en cantidad y calidad, por acelerado y no planificado, avance urbano.
5. Se ampliará el uso de tecnologías de manejo intensivo, tales como invernaderos, túneles, riego presurizado, tela antigranizo, etc.

Incertidumbres:

6. Se mantendrá el volumen y calidad de agua subterránea.
7. Continuará la ampliación de la oferta de infraestructura y servicios sociales.
8. Continuará la desaparición de explotaciones agrícolas bajo riego.
9. Se consolidarán las políticas públicas que promuevan el ordenamiento territorial del Municipio.



TALLER Nº 4 - TÍTULO: CONSTRUCCIÓN SOCIAL DE VISIONES DE FUTUROS TERRITORIALES

OBJETIVO: Construir los escenarios de futuro (tendencial, pesimista y deseado) al 2045, identificando los elementos constitutivos, de tal forma que se arribe a una narrativa de cada uno de ellos.

DESCRIPCIÓN: En el taller participaron representantes de las instituciones públicas Nacionales, Provinciales y Municipales; Productores Rurales y representantes del Área de Ciencia y Técnica con injerencia en el Polígono Rural de Guaymallén. Fue coordinado por profesionales del INTA, expertos en "Prospectiva".

Se trabajó en dos momentos:

- Primero Momento: Elaboración de posibles situaciones futuras (hipótesis de futuro) de los procesos críticos priorizados.
- Segundo Momento: Narrativa de los escenarios construidos colectivamente.

TEMAS ABORDADOS: Se trabajó con la metodología de Caja Morfológicas en la cual se intenta abordar los procesos críticos de transformación territorial inciertos, y se contestan las siguientes preguntas:

1. Escenario Tendencial, ¿Que pasa si hacemos lo mismo?
2. Escenario pesimista
3. Escenario deseado.

RESULTADOS DEL TALLER:

Los resultados del taller se resumen en las narrativas de cada escenario, resumen de la construcción colectiva:



TALLER Nº 4 - TÍTULO: CONSTRUCCIÓN SOCIAL DE VISIONES DE FUTUROS TERRITORIALES

A. Escenario Tendencial: “Ordenado, pero no tanto.”

El sistema agroindustrial del Departamento de Guaymallén al año 2048 disminuye su suelo agrícola, en cantidad y calidad, por acelerado avance urbano. Esto impide preservar y potenciar el área bajo estudio.

Las explotaciones agropecuarias disminuyen paulatinamente por múltiples causas, entre ellas la baja rentabilidad y la escasez de agua en calidad y cantidad. No obstante, se amplía el uso de tecnologías de manejo intensivo tales como invernaderos o umbráculos, túneles, riego presurizado, tela antigranizo, que permiten mayor eficiencia en el uso de los recursos. Este proceso compensa la baja de la producción ante el retroceso de las explotaciones, pero con altos requerimientos de insumos externos.

Estos cambios de suelo aumentan la pérdida de los servicios ecosistémicos, como la provisión de alimentos saludables, el hábitat para biodiversidad y el almacenamiento de carbono, debido a un debilitamiento e incumplimiento de las normas de ordenamiento territorial, lo que no permite consolidar las políticas públicas que lo promueven.

En cuanto a la oferta de infraestructura y servicios sociales mantiene su expansión relacionada al crecimiento urbano, pero sin garantías de suficiencia ni eficiencia.

Se incrementa la contaminación de agua superficial para riego debido a diversas causas, entre ellas el disperso avance urbano sobre el área agrícola, el descarte de residuos a los cauces o en sus proximidades, las malas prácticas en el uso de agroquímicos. También, se incrementa la contaminación del acuífero libre por el incremento de pozos sépticos, por basurales a cielo abierto sin tratamientos, y por falta de mantenimiento de pozos de extracción. Estos procesos ejercen una mayor presión en el acuífero confinado por incremento en el consumo de agua, sin modificar su calidad. Esta situación genera conflictos entre los diversos usuarios (agrícola, industrial, recreativo y domésticos).

Finalmente, las políticas públicas que se acuerdan para el ordenamiento territorial, que son responsabilidad del gobierno local, no alcanzan los resultados esperados dado el incumplimiento de las normas por parte de los principales actores del territorio.



TALLER Nº 4 - TÍTULO: CONSTRUCCIÓN SOCIAL DE VISIONES DE FUTUROS TERRITORIALES

B. Escenario Pesimista “Lo que el barrio se llevó..”

El sistema agroindustrial del Departamento de Guaymallén al año 2048 es limitado por la ausencia de políticas publicas activas del gobiernos local. Esta falta de políticas de ordenamiento territorial impide preservar y potenciar el área bajo estudio. De igual manera, es afectada la oferta de infraestructura y servicios sociales que se deteriora.

Se incrementa la contaminación del agua superficial para riego debido a diversas causas, entre ellas el disperso avance urbano sobre el área agrícola, el arrojo de residuos en los cauces o en sus proximidades, las malas prácticas en el uso de agroquímicos. Al mismo, se incrementa la contaminación del acuífero libre por el incremento de pozos sépticos, por basurales o cielo abierto sin tratamientos, y por la falta de mantenimiento de pozos de extracción.

La creciente demanda de agua para satisfacer las necesidades de los múltiples usuarios (agrícola, industrial, recreativo y doméstico) provoca una disminución notable de la calidad y el volumen del acuífero confinado, por mayor explotación, para compensar la falta de agua de acuífero libre, generando conflictos por las ineficiencias de los organismos regulatorios.

Se agota el suelo agrícola por acelerado y espontáneo avance urbano y otros usos. Como consecuencia desaparecen las explotaciones agropecuarias en la mayor parte del área bajo estudio por falta de planificación territorial del gobierno local, provocando un aumento en la pérdida de servicios ecosistémicos y poniendo en riesgo la calidad de vida de los pobladores.

Las escasas explotaciones agropecuarias existentes amplían el uso de tecnologías de manejo intensivo tales como invernaderos o umbráculos, túneles, riego presurizado, tela antigranizo, entre otras. Estas posibilitan una mayor eficiencia en la producción en menores superficies cultivadas. No obstante, afectadas por malas prácticas agrícolas y nulos controles del gobierno impactan negativamente en la sustentabilidad del sistema agroindustrial del departamento, junto a otro tipo de limitaciones y restricciones de medios, recursos y voluntades.



TALLER Nº 4 - TÍTULO: CONSTRUCCIÓN SOCIAL DE VISIONES DE FUTUROS TERRITORIALES**C. Escenario Deseado: “Misión posible...”**

El sistema agroindustrial del Departamento de Guaymallén al año 2048 se preserva y potencia por políticas públicas activas del gobierno local, que promueve el ordenamiento territorial. Estas se constituyen en políticas de Estado sostenidas, con gobernanza y gestión estratégica del territorio. El proceso acompañado por la ampliación de la oferta en infraestructura y servicios sociales que contribuye al progreso de los productores y a la mejora de la calidad de vida de los pobladores.

Se mantiene el volumen y calidad del acuífero confinado, por los controles periódicos de los organismos pertinentes. Por otro lado, estos organismos cuentan con las mejoras y diversificación de las tecnologías que permiten optimizar las condiciones ambientales y remediar el incremento de la contaminación del agua superficial para riego debido a diversas causas, entre ellas el disperso avance urbano sobre el área agrícola, el descarte de residuos o los cauces o en sus proximidades, las malas prácticas en el uso de agroquímicos. Se atenúa también la contaminación del acuífero libre por el incremento de pozos sépticos, por basurales a cielo abierto sin tratamientos y por falta de mantenimiento de pozos de extracción. De esta forma disminuyen los conflictos por parte de los múltiples usuarios (Agrícolas, industriales, recreativos y domésticos).

Se generan así las condiciones necesarias, en relación a la disponibilidad y calidad de recurso hídrico, para recuperar y sostener las explotaciones agropecuarias por mejora en la rentabilidad, e incorporación de nuevas tecnologías de manejo intensivo tales como riego presurizado, tela antigranizo, invernaderos o umbráculos, túneles a la vez que se establecen modelos de producción ecológicos con bajo requerimiento de insumos externos incrementándose la calidad de los productos, con controlado impacto ambiental, promovidos por políticas activas del gobierno local.

El gobierno local controla y planifica la disminución del suelo agrícola por el avance urbano, atenuando la pérdida de servicios ecosistémicos, como el almacenamiento de carbono, el hábitat para la biodiversidad y la provisión de alimentos. Se establecen normativas para el diseño del paisaje y la aplicación de técnicas para la preservación y mejora de servicios de los ecosistemas. De esta forma, las políticas públicas activas del gobierno local y el comportamiento de los principales actores del territorio preservan y potencian el área bajo estudio.



TALLER Nº 5 - TITULO: VISION ESTRATEGICA DEPARTAMENTAL

OBJETIVO: Construcción de la “Visión Estratégica Departamental” - “Modelo Deseado”

DESCRIPCIÓN: En el taller se trabajó con Funcionarios Municipales, Secretarios, Directores y Jefes de áreas, por considerar la importancia de debatir desde el interior de la Gestión Pública, qué Guaymallén deseamos a futuro, con un horizonte al 2045. Se organiza armando cuatro mesas con dos temas cada una, un tema común referido a la Visión del Área Rural y otro sobre temas específicos departamentales.

TEMAS ABORDADOS:

Tema Común: Visión del área rural departamental en un horizonte de 30 años.

Temas Específicos:

- Visión sobre el crecimiento poblacional y la ocupación del suelo.
- Visión sobre indicadores sociales como pobreza, asentamientos informales, vivienda social y servicios comunitarios.
- Visión con relación al perfil económico del departamento.
- Visión del rol de la gestión pública en el ordenamiento territorial.

RESULTADOS DEL TALLER:

Para resumir los resultados, se hará un punteo de las sugerencias por cada tema específico y al final se adjunta el relato conjunto de la “Visión” sobre el tema común sobre Área Rural Departamental.



TALLER Nº 5 - TITULO: VISION ESTRATEGICA DEPARTAMENTAL

Tema Específico: “Visión sobre el crecimiento poblacional y la ocupación del suelo”

- Mantener perfil rural, infraestructura de servicios, acorde a zona rural
- Acotar actividad residencial a zonas específicas e inamovibles.
- Densidad de zona urbana: grandes superficies, terrenos abandonados (especulación inmobiliaria).
- Firmeza política e institucional, respetar a ultranza las ordenanzas, sin excepciones.

Tema Específico: Visión sobre indicadores sociales como pobreza, asentamientos informales, vivienda social y servicios comunitarios

- Que los efectores de salud contengan más prestaciones en prácticas y especialidades. Además contar con los insumos necesarios y suficientes.
- Política pública sin considerar como condicionante la densidad poblacional.
- Mejorar el transporte público, transitabilidad y conectividad.
- Política educativa con más ofertas y niveles.
- Mayor oportunidad en empleo local.

Tema específico: “Visión en relación al perfil económico del departamento”

- Sostener y fortalecer la industria metalmecánica dentro del Área Rural, a través de instrumentos como el uso de suelo, zonificación, promoción.
- Introducir “Valor Agregado” al sector agrícola alimentario.
- Proteger zona productiva, garantizando la sustentabilidad del proyecto, tecnificando el productor y capacitándolo en nuevas herramientas. Formalización y profesionalización.
- Estudiar formas alternativas de energía para la sustentabilidad del Área Rural (Calefacción, etc.).
- Turismo rural. Nuevas inversiones en infraestructura y en servicios para fortalecer el turismo - Generar una oferta turística que fusione lo experimental de la vida rural con la gastronomía y las sensaciones. Estudiar normativa acorde para el turismo rural.
- Garantizar rutas clasificadas y priorizadas para el transporte de carga pesada, camiones de transportes de alimentos, etc.



TALLER Nº 5 - TITULO: VISION ESTRATEGICA DEPARTAMENTAL

- Alentar el uso industrial en Área Rurales con suelo no apto para producción y vivienda, como es Puente de Hierro.
- Mejorar los datos estadísticos en cantidad y calidad para llegar a todos los productores, generando un registro único. Formalizar la actividad rural.
- Propiciar políticas futuras: generar el arraigo, instrumentos para rentabilidad, generación de incentivos económicos, eliminar intermediarios entre consumidores y productores.

Tema Específico: “Visión del rol de la gestión pública en el ordenamiento territorial”

- Aspecto normativo: homogeneizar la estructura normativa (concreta, no superpuesta, norma única)
- Autonomía Municipal: decisión política de ser autónomo, ordenamiento territorial fuera de la provincia.
- Modernización: Eficiencia de los recursos (humanos, sistemas, etc).
- Transparencia, federalización de los servicios, estadísticas, presupuesto.
- Dejar de mirar el corto plazo.

RELATO: “Visión del Área Rural Departamental en un horizonte de 30 años”

El Área Rural del Departamento de Guaymallén, está bien delimitada, y protegida del avance urbano, ya que el mismo está contenido dentro de los límites del Área Urbana y la reserva de crecimiento. Contiene dentro de su superficie una zona, con límites claros, de uso residencial, con características rururbanas, con servicios básicos de salud, transporte, comercio, seguridad, etc.



TALLER N° 5 - TITULO: VISION ESTRATEGICA DEPARTAMENTAL

Mantiene su perfil rural, con fisonomía diferente ya que ha alcanzado una tecnología de última generación, que lo posiciona a nivel local y regional. Forma parte del “Cinturón Verde Productivo” del Área Metropolitana, aportando la producción especial que lo diferencia y complementa con la producción global. La industria de base agrícola está fortalecida, garantizando la rentabilidad del sector Agro-Alimentario, cuyo volumen de producción abastece al mercado local (Área Metropolitana) y alcanza al mercado regional con excelente calidad. La industria metalmecánica es fuerte y se transforma en fuente laboral para la población. Los productores tienen un programa de capacitación permanente que les permite estar a la altura de las nuevas tecnologías. Su infraestructura vial está diseñada para garantizar eficiencia en la distribución de la producción. El productor rural está protegido y cuenta con políticas de arraigo y promoción que lo sostienen y garantizan su sustentabilidad. El desplazamiento poblacional tiene una red de transporte que lo acerca y conecta con los centros distritales rurales y con los centros departamentales. Se ha logrado conectar los centros distritales rurales con criterios de sustentabilidad ambiental, a través de “Corredores Verdes” y Arboledas. Toda su población posee servicios básicos de agua potable, cloacas, energía eléctrica, gas natural y telecomunicaciones acorde al siglo XXI. Hay una importante apuesta de inversión al logro de energías renovables, tales como solar, biogas, etc. Se ha establecido una política de promoción y valoración de la Cultura Rural, de tal modo que la población esta arraigada y valora su identidad. Nuevas inversiones en infraestructura y en servicios fortalecen el turismo rural. Existe una oferta turística que fusiona lo experimental de la vida rural con la gastronomía y las sensaciones.

MODELO DESEADO. DEPARTAMENTO DE GUAYMALLEN. AÑO 2018.

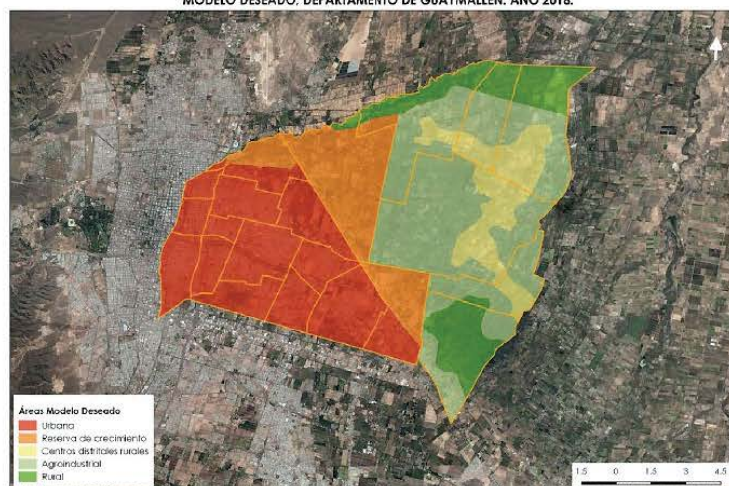

Fuente: Elaborado por PMOT, Dirección de Planificación, en base a datos recabados en el 5º Taller del PMOT, Año 2018.

TALLER Nº 6 - TÍTULO: PRIORIDADES Y ACCIONES ESTRATÉGICAS PARA ALCANZAR EL ESCENARIO DESEADO (DIRECTRICES Y LINEAMIENTOS)

OBJETIVO: Construir el “mapa estratégico” para materializar es escenario deseado al año 2045, a partir de identificar prioridades y acciones estratégicas de corto mediano y largo plazo.

DESCRIPCIÓN: En el taller participaron representantes de las instituciones públicas Nacionales, Provinciales y Municipales; Productores Rurales y representantes del Área de Ciencia y Técnica con injerencia en el Polígono Rural de Guaymallén. Fue coordinado por profesionales del INTA, expertos en “Prospectiva”.

Se trabajo en tres momentos:

- Primer Momento: Identificación de acciones estratégicas en función de conocimientos de base, procesos de gestión, actores, datos financieros, para alcanzar el escenario deseado 2045.
- Segundo Momento: Asignación de plazos temporales.
- Tercer Momento: Trabajo Plenario.

RESULTADOS DEL TALLER:

El trabajo desarrollado permite:

- Identificar una Visión Estratégica del territorio deseado.
- Contar con políticas públicas activas del gobierno local, que promueven el ordenamiento territorial.
- Contar con una ampliación de la oferta en infraestructura y servicios sociales.
- Mantener el volumen y calidad del acuífero confinado.
- Recuperar y sostener las explotaciones agropecuarias por mejora en su rentabilidad.



TALLER Nº 6 - TÍTULO: PRIORIDADES Y ACCIONES ESTRATÉGICAS PARA ALCANZAR EL ESCENARIO DESEADO (DIRECTRICES Y LINEAMIENTOS)

- Definir Ejes Estratégicos (prioridades) para la política y gestión territorial del área de estudio:

- Agua.
- Suelo.
- Económico - Productivo.
- Políticas Públicas.

IMPACTO	PRESEVAR Y POTENCIAR EL SISTEMA AGROINDUSTRIAL DEL DEPARTAMENTO DE GUAYMALLÉN
<p>PROCESOS DE GESTIÓN (administrativos y normativas)</p>	<ul style="list-style-type: none"> • Generar un Área Municipal de Estadística. • Generar mecanismos de articulación publico- privado. Coordinar Mesa Institucional entre productor y Consumidor. Realizar campañas de concientización y educación. realizar estrategia de marketing de productos frescos. Promover la incorporación de la calidad simbólica (identidad territorial, sellos de calidad, indicaciones geográficas, marcas colectivas). Desarrollar sistema de certificación de origen. Sistema de trazabilidad. Poner en valor el Cinturón Verde como recurso turístico (ecoturístico), y por la importación a nivel nacional. • Generar mecanismos de articulación publico - publico (Provincia - Municipio e intermunicipal). Generar un banco de tierras. Generar parques agrarios. Perfeccionar las instancias de manejo y control del agua superficial. Controlar y redistribuir los derechos del agua. • Colocar medidores de agua en el área rural. Colocar trampas de basura. Mejorar las gestiones del EPAS.
<p>CONOCIMIENTOS DE BASE</p>	<ul style="list-style-type: none"> • Disponer de diagnósticos y prospectiva agroindustriales. Potencial en las cadenas de valor, y valor agregado. Análisis de las cadenas productivas relevantes en el territorio. • Generar indicadores de sustentabilidad. • Generar un banco de proyectos. • Información sobre suelos (cantidad y calidad para la producción; y para la construcción). • Infraestructura infoespacial y plataforma SIG. Disponer de datos e información actualizada, por ejemplo, catastral; parcelario, vacíos urbanos, y capacidad de carga; disponibilidad de servicios; procesos migratorios internos; agropecuaria; población rural. Disponer de cartografía sobre: valor económico del suelo según usos; aptitud rural; y aptitud urbana. • Realizar estudio de demanda de agua. Mantenimiento y ampliación de la red de monitoreo de calidad de agua. Balance de uso de los usuarios de agua. Estudio de agua surgente.



TALLER Nº 6 - TITULO: PRIORIDADES Y ACCIONES ESTRATÉGICAS PARA ALCANZAR EL ESCENARIO DESEADO (DIRECTRICES Y LINEAMIENTOS)

– Identificar y priorizar acciones estratégicas de una manera sistémica y multidimensional contempladas en el mapa en el mapa estratégico y hoja de ruta para abordar las complejidades y transformaciones territoriales, actuales y emergentes.

MAPA ESTRATEGICO DEL SISTEMA AGRO PRODUCTIVO BAJO RIEGO DEL DEPARTAMENTO DE GUAYMALLÉN AL AÑO 2045	
IMPACTO	PRESERVAR Y POTENCIAR EL SISTEMA AGROINDUSTRIAL DEL DEPARTAMENTO DE GUAYMALLÉN
FINANCIERA	<ul style="list-style-type: none"> • Disponer de incentivos a la producción. Disponer de líneas de financiamiento de Provincia y Nación. Líneas de financiamiento privadas. Asociaciones con bancos. • Disponer de líneas de financiamiento provincial para incorporar nuevas tecnologías de producción agrícola (Fondo de la Transformación) • Identificar, priorizar y promover mercados locales y de exportación. • Mejorar la calidad e inocuidad de la materia prima y los alimentos, como inversión en la prevención de la salud pública. • Reforma impositiva y tarifaria. Renta turística. "Reintegro" del municipio por producir alimentos (beneficio ecosistémico)
ACTORES	<ul style="list-style-type: none"> • Asociación de usuarios de agua. • Colegios profesionales (agrimensores y escribanos) • Comisión de usuarios del Cinturón Verde. • Empresas prestatarias de servicios públicos (AYSAM, EDEMSA, Cooperativa de Aguas) • Gobierno local: Poder Ejecutivo y Legislativo (HCD); Áreas de Desarrollo Económico y Empleo; Consejo Municipal de Ordenamiento Territorial; Comisión Permanente del Cinturón Verde. • Gobierno Provincial: Poder Judicial; Ente Provincial de Turismo; Dirección General de Escuela; Dirección Provincial de Hidráulica; Departamento General de Irrigación; Catastro Provincial; ProMendoza; EPAS. • Organismos de Ciencia y Técnica. • Vecinos / comunidad en general.
PROCESOS DE GESTIÓN (administrativos y normativas)	<ul style="list-style-type: none"> • Disponer de marcos normativos o código que regulen la interfaz urbano - rural. Actualizar la ley de loteos (4341) con la incorporación de los municipios al Consejo de Loteos. Proponer normativas que aliente la redensificación de las áreas urbanas. Generar instrumentos económicos y normativos que alienten la ocupación de suelos urbanos vacantes (vacíos urbanos). Regularizar condominios a fraccionamientos para que se adapte a las normas municipales. Solicitar infraestructura a los barrios no marginales. • Facilitar el nexo entre mano de obra y productor. Financiar insumos para la producción agrícola. Promover cooperativas de trabajo para mejorar acceso a las tecnologías de producción. • Fortalecer el control y poder de policía municipal en el territorio. Mejorar vías de comunicación con el municipio. Hacer monitoreo de

TALLER Nº 7 - TÍTULO: TALLER DE IDENTIFICACIÓN DE PROGRAMAS Y PROYECTOS - PMOT

OBJETIVO: Identificar, describir y establecer plazos a programas y proyectos vinculados a los problemas estructurantes, para lograr el modelo territorial realizable al 2045.

DESCRIPCIÓN: En el taller participaron representantes de la administración municipal, por entender que ellos estarán a la cabeza de cada programa y proyecto identificado. Este taller se comenzó con la lectura de los 10 problemas estructurantes identificados en el taller de Modelo Actual, y se procedió a debatir ideas y propuestas de alternativas de solución a los mismos. Se trabajó en plenario y finalmente se llenaron planillas individuales con las propuestas de cada uno.

RESULTADOS DEL TALLER:

A continuación se listan las propuestas realizadas:

1-Ineficaz coordinación inter-institucional con los organismos vinculados a la gestión territorial

- **Proyecto:** Creación de una Mesa de coordinación de organismos públicos y privados con el objeto de establecer reglas generales (normativas, procedimientos, otros) para generar proyectos inmobiliarios en los espacios apropiados y pertinentes que respondan a los intereses generales.
- **Proyecto:** potenciar la figura de un interlocutor como nexos con los entes reguladores de servicios provinciales y nacionales.
- **Proyecto:** Control de efluentes industriales mediante toma de muestras periódicas.

2-Limitaciones en la gestión del territorio departamental, debido a la deficiente articulación intra-municipal por persistencia de procedimientos administrativos complejos y burocráticos; escasos de mecanismos de control; a lo que se suma la carencia en la generación, procesamiento y actualización de datos a escala distrital.

- **Proyecto:** Construcción de dispositivos (con la presencia de diferentes áreas municipales referidas a lo social) para ser catalizadores de los distintos problemas de la comunidad.
- **Programa:** Detección de problemas internos en el Municipio



TALLER Nº 7 - TITULO: TALLER DE IDENTIFICACIÓN DE PROGRAMAS Y PROYECTOS - PMOT

- **Proyecto:** Sistematizar todo tipo de datos para mejorar la comunicación de las áreas y que se concentre en una sola área que actúe de base.
- **Proyecto:** Actualización de censo georreferenciado de comercio, industrias y servicios.
- **Proyecto:** Coordinación de reuniones multidisciplinarias periódicas.

3-Débil internalización del concepto de “Bien Común”, fundamental para la generación de ciudadanía, y de los “Valores Culturales”, como condición para la construcción de identidad.

- **Proyecto:** Construcción de dispositivos (con la presencia de diferentes áreas municipales referidas a lo social) y desde allí generar acercamiento y promoción a la comunidad.
- **Programa:** Construcción de valores desde el ámbito educativo
- **Proyecto:** Elaboración de ordenanza de “Normas de Convivencia”, tomando como antecedente la de la Ciudad de Mendoza.
- **Proyecto:** Generación de campañas de difusión de las obras y acciones municipales para crear conciencia del esfuerzo colectivo.
- **Proyecto:** Promoción de la convivencia ciudadana.
- **Proyecto:** Potenciar lugares con valor turístico y cultural como bodegas, restaurantes etc.

4-Desigualdades sociales y económicas en el territorio, que se evidencian en el desperejo acceso a servicios públicos esenciales, la vivienda, la inserción laboral y la participación ciudadana en la toma de decisiones colectivas. Su presencia incrementa la segregación socio-espacial y su alcance es mayor en las minorías históricamente excluidas.

- **Proyecto:** Organización de eventos culturales en la zona norte del departamento (encuentro anual de mercado productores de frutas y verduras)
- **Proyecto:** Abordaje interdepartamental de temas zoonóticos.
- **Proyecto:** intervenciones urbanas a partir de la puesta en valor de hitos.



TALLER Nº 7 - TITULO: TALLER DE IDENTIFICACIÓN DE PROGRAMAS Y PROYECTOS - PMOT

- **Proyecto:** Vinculación efectiva entre áreas como educación, desarrollo social y salud.
- **Proyecto:** Abordaje integral e individual de los asentamientos informales.
- **Proyecto:** Organizar y potenciar eventos que aproximen a toda la sociedad con un mismo interés para resaltar los valores del trabajo del área rural.

5-Ineficiente ocupación del suelo, evidenciada en un entramado urbano incompleto, con alta proporción de edificaciones envejecidas y obsolescencia de las infraestructuras; sectores suburbanos y rurales dispersos, discontinuos que provocan sub utilización en los servicios públicos.

- **Proyecto:** Colocación de cartelería informativa acerca de zonas permitidas para la construcción, con acceso a los servicios básicos.
- **Proyecto:** Difundir los alcances de la zonificación.

6-Ineficiente accesibilidad y conectividad inter e intra-departamental, debido a una trama vial incompleta, sin jerarquización, con presencia de fuertes bordes físicos y numerosos barrios cerrados, lo que genera conflictos en la circulación en sus distintos modos.

- **Proyecto:** Efectivizar el proyecto de prolongación de calle Mitre en la intersección de Mathus Hoyos.
- **Proyecto:** Jerarquización vial para tránsito pesado.
- **Proyecto:** Apertura y prolongación de nuevas calles.
- **Proyecto:** Transferencia al municipio de calles de otras jurisdicciones.

7-Desequilibrada configuración espacial como consecuencia de una débil asignación de roles de los nodos distritales.

- **Proyecto:** Puesta en valor de zonas comerciales antiguas como San José y Pedro Molina.
- **Proyecto:** Creación de nuevos accesos al transporte público de pasajeros.



TALLER Nº 7 - TITULO: TALLER DE IDENTIFICACIÓN DE PROGRAMAS Y PROYECTOS - PMOT

8-Deterioro de condiciones ambientales y riesgo de la población frente a amenazas de origen natural y antrópico, siendo la vulnerabilidad una variable dependiente de la localización en el territorio.

- **Proyecto:** Asesoramiento a los productores agrícolas acerca de agroquímicos permitidos.
- **Proyecto:** Control del uso de agroquímicos en conjunto con organismos especializados.
- **Proyecto:** Elaboración de normativa que regule y reglamente los edificios remanentes de una actividad industrial abandonada.

9-Pérdida del suelo con aptitud agrícola e infraestructura de riego instalada, resultado de la expansión urbana descontrolada, lo cual pone en riesgo la producción de alimentos frescos y de cercanía.

- **Proyecto:** Concientización acerca de la importancia del Cinturón verde.
- **Proyecto:** Relevamiento de tierras productivas abandonadas y censo de productores actualizados.
- **Proyecto:** Abordaje común de la temática en el ámbito de Unicipio.
- **Proyecto:** Optimización de herramientas de financiamiento para la actividad agrícola.
- **Proyecto:** Incorporación en la currícula de la educación primaria, que contemple esta temática.
- **Proyecto:** Mejorar costos asociativismo y apertura de mercados.

10-Limitado crecimiento económico, debido a la falta de integración entre la estructura productiva tecnificada y la tradicional. Esta última estructura trae aparejados problemas de rentabilidad, que se evidencian principalmente en el sector agropecuario.

- **Proyecto:** Informar al productor agrícola acerca de subsidios, créditos blandos, capacitación y nuevas formas de tecnologías.



VI.D. BIBLIOGRAFÍA

Abraham, E., Soria, D., Rubio, C., Virgilito J. - "Modelo territorial actual Mendoza Argentina, Subsistema físico-biológico o natural de la Provincia de Mendoza." - Ladyot CONICET, ISSN2250-6381.

Abreut de Begher, L. (2016), "Los cambios del Código Civil y Comercial sobre derechos reales. Estudios de Derecho Privado su visión en el nuevo Código Civil y Comercial de la Nación. (1º edición). Editora, Asociación de Docentes UBA - Facultad de Derecho y Ciencias Sociales. Pág 25-43. Disponible en: <http://www.derecho.uba.ar/docentes/pdf/estudios-de-derecho-privado/abreut.pdf>

Albiol, C. (2014), "Análisis de las precipitaciones de Mendoza entre 1970 y 2010: variabilidad, tendencia y comportamiento cíclico", Red Argentina de Geografía Física.

Ariazaga, M. (2003), "Nuevas urbanizaciones cerradas en los noventa: representaciones del suburbio en sectores medios". Universidad de Buenos Aires, Argentina.

Asociación Argentina de Economía Agraria (AAEA), Cinturón Verde de Mendoza. Análisis de la Dinámica Intercensal de las explotaciones agropecuarias, 2014.

Aysam. SAPEM (2016), "Plan estratégico aguas y saneamiento Mendoza.

Barchies, I., Mancipe, H., Camilo, A., Mingorance, F., Corazza, A., D'onofrio, F., Silvestri Esposito, D.,

Penna, A., Evangelista, L., Mucciarelli, M. (2015), "Estudio de la respuesta sísmica de la Ciudad de Mendoza y alrededores." IMERIS, Universidad Nacional de Cuyo, Mendoza (Argentina), DICEA, Università di Napoli "Federico I", Napoli (Italia) Istituto Ambiente Marino Costiero, CNR, Napoli (Italia) Centro Ricerche Sismologiche, OGS, Trieste (Italy) - Scuola di Ingegneria, Università della Basilicata, Potenza (Italia).

Belloti, M. (2006), "Urbanizaciones cerradas residenciales: Perspectivas de derecho urbanístico y de derecho civil". Córdoba, Argentina.

Biblioteca Digital UNCuyo, "El territorio, la población y sus necesidades de capacitación: el caso de Guaymallén, Mendoza".

Borja, J. y Castells, M. (1997), "Local y global, la gestión de las ciudades en la era de la información". UNCHS, México.

Buzai, G. y Baxendale, C. (2015), "Análisis socioespacial con sistemas de información geográfica, marco conceptual basado en la teoría de la Geografía". Revista Ciencias Espaciales, Vol. 8, N° 2 Otoño, Argentina.

Carta del Santo Padre Francisco sobre el cuidado de la casa común. (2015). Disponible en: Texto íntegro de la encíclica "Laudato Si" del Papa Francisco (PDF) <https://www.vidanuevadigital.com/wp-content/uploads/2015/06/Laudato-Si-ES.pdf>

Castellino, M., Hurtado, M., Centro de estudios de literatura de Mendoza.

Castells, M. (1998), "La era de la información. Economía, sociedad y cultura", Madrid, Alianza, Vol. 3.

Cavagnaro, H. (2003), "La administración aplicada a la regionalización y traslado neonatal de la provincia de Mendoza". Facultad de Ciencias Políticas y Sociales. Mendoza, Argentina.

Cavagnaro, M. (2017), "Avance de temporada 2017-2018", Dirección de Agricultura y Contingencias Climáticas.

Centro de estudios sobre asentamientos humanos, Uncuyo (CEAH).

Centro de investigación de políticas públicas para la equidad y crecimiento / CIPPEC. Hacia una economía política de los indicadores de calidad institucional. (Abril 2009). Documento de trabajo n° 22. Straface, F. - Page, M.M. pág. 03-18. Disponible en: <https://www.cippec.org/publicacion/hacia-una-economia-politica-de-los-indicadores-de-calidad-institucional>.

CEPAL/PNUD (1999), "Activos y estructuras de oportunidades: estudios sobre las raíces de la vulnerabilidad social en Uruguay", Montevideo, CEPAL/PNUD.

CLACSO (2009), "Desigualdades sociales y fragmentación urbana".

Colección textos institucionales. Universidad Nacional General Sarmiento; Secretaría de Asuntos Municipales y Ministerio de Transporte Presidencia de la Nación. Disponible en: La estructura de la recaudación municipal en la Argentina: alcances... <https://www.mininterior.gov.ar/municipios/pdfs/Estructura%20Recaudacion%20Municipal.pdf>

Constitución de la Nación Argentina. (1995). Disponible en: Constitución Nacional Argentina Ley 24430 Poder... <https://www.caserosada.gov.ar/images/stories/constitucion-nacional-argentina.pdf>

Constitución de la Provincia de Mendoza. Disponible en: constitución de la provincia de mendoza-Argentina.gov.ar... https://www.argentina.gob.ar/sites/default/files/cp-mendoza_1.pdf

Cuatro principios de liderazgo de la cuarta revolución industrial: Disponible en: <https://es.weforum.org/agenda/2016/10/cuatro-principios-de-liderazgo-de-la-cuarta-revolucion-industrial/>

Chambuleyron, J. (2010), "Diagnóstico del entorno geográfico y ambiental Plan Estratégico.

Decreto Provincial 177/16 UNICIPIO. Publicado en Boletín Oficial N° 30082 de la Provincia de Mendoza el 22/03/2016. Disponible en: <http://www.boletinoficial.mendoza.gov.ar>

Decreto Reglamentario N° 2109 Impacto Ambiental. Publicado en Boletín Oficial de la Provincia de

Mendoza el 19/12/1994. Disponible en: Provincia de Mendoza, República Argentina Decreto 2109/94... <http://www.mendoza.gov.ar/wp-content/uploads/sites/14/2017/07/decreto-2109.pdf>

De Mattos, C., (2015), "Revolución urbana: Estado, Mercado y Capital en América Latina".

DGI/FAO/UTF/ARG015. PROSAP. (2015), "Programa Integral Cacique Guaymallén".

Dirección de Agricultura y Contingencias Climáticas (DACC), <http://www.contingencias.mendoza.gov.ar/web1/>

Dirección de Estadísticas e Investigaciones Económicas (DEIE), <http://www.deie.mendoza.gov.ar/#/>

Dirección de Estadísticas e Información de Salud. Ministerio de Salud de la Nación (DEIS).

Dirección de Estadísticas e Investigaciones Económicas (DEIE).

Censo Nacional Agropecuario 2002.
Censo Nacional Agropecuario 2008.
Encuesta Condiciones de Vida (ECV) 2016.
Encuesta Condiciones de Vida (ECV) 2017.
Información municipal.
Serie PBC por departamentos.

Dromi, R. (1998), "Derecho Administrativo", Pág. 135-136.

Encuesta de Condiciones de Vida (ECV).

(2016), Dirección de Estadísticas e Investigaciones Económicas, Mendoza.

(2017), Dirección de Estadísticas e Investigaciones Económicas, Mendoza.

Encuesta Permanente de Hogares (EPH).

Ente Mendoza Turismo (EMETUR).

<http://www.turismo.mendoza.gov.ar>
"Caracterización de los turistas de Mendoza, 2009-2011".

Fidel, C., Di Tomaso, R., Farias, C. (2008), "Territorio, condiciones de vida y exclusión: el Partido de Quilmes", CLACSO, Provincia de Buenos Aires, Argentina.

Fundación ILAM, "Los diversos patrimonios", Itinerarios culturales de la provincia de Mendoza, "Guaymallén tierra de poetas".

García, R. (2011), "Interdisciplinariedad y sistemas complejos", Revista Latinoamericana de metodología de las ciencias sociales, Vol.1, N° 1, Universidad Nacional de la Plata, Facultad de Humanidades y Ciencias de la Educación. Disponible en: Interdisciplinariedad y sistemas complejos - Dialnet. [Http://dialnet.unirioja.es/descarga/articulo/3869767.pdf](http://dialnet.unirioja.es/descarga/articulo/3869767.pdf)

Gómez Orea, D., (2002), "Ordenación territorial". Mundi Prensa. Madrid.

Gómez Orea, D.; Gómez Villarino, M. (2014), "Marco conceptual para la ordenación territorial y reflexio-

nes sobre el proceso ecuatoriano en la materia”, IX Simposio Nacional de Desarrollo Urbano y Planificación Territorial. Ecuador.

González Serrano, C. J. (2015), “Pensar la circunstancia. La dimensión común de nuestras acciones”, Ortega y Gasset, J., Pág. 26.

Gray de Cerdán, N., Álvarez, A., Ruiz, G. (1986), “La estructura urbana frente al riesgo sísmico: Mendoza en el terremoto del 26-1-85”, Biblioteca Digital, UNCU.edu.ar.

Gudiño, M.

(2016), “El ordenamiento territorial como política de estado”, Perspectiva geográfica N°20.

(2010), “Del urbanismo reglamentario a las nuevas concepciones de ordenamiento territorial, Scripta Nova Revista electrónica de geografía y ciencias sociales (en línea). Barcelona: Universidad de Barcelona, vol. XIV N° 331 (25). <<http://www.ub.es/geocrit/sn/sn-331-25.htm>>. (ISSN: 1138-9788)

Guisasola, L., Infante, P., Magistocchi, L., Zamorano, J., Cabiudo, C. (2011), “Situación aluvional de la Ciudad de Mendoza: propuesta de medidas de mitigación y planificación territorial desde el punto de vista hidrológico”, Secretaría de Ciencia, Técnica y Posgrado, Universidad Nacional de Cuyo, Facultad de Ingeniería, Instituto de Hidráulica, ISBN 978 987-575-141-5.

<https://redargentinadegeografiafisica.files.wor->

dpress.com/2014/04/trabajo-albiol.pdf. Marzo 2019.

<https://power.larc.nasa.gov>. POWER PROYECT DATA SET. Febrero 2019.

INA-CRA Inspección Desagüantes Pescara, (2019), “Caracterización del recurso hídrico del cinturón verde”, Sección I, DGI, F. Ciencias Agrarias, UNCUYO-FING. - UNCUYO. INA. 2019. Sección II Caracterización del recurso hídrico superficial canales Chachingo y Pescara.

INA. CELA, (2019), “Evaluación de la sostenibilidad de la zona de reúso agrícola Pescara”.

Instituto de Desarrollo Industrial, Tecnológico y de Servicios (IDITS).

<http://www.idits.org.ar>

“Parques, Áreas y Zonas Industriales de la Provincia de Mendoza”, 2011.

Instituto de Desarrollo Rural (IDR).

<https://www.idr.org.ar/>

“Usos del suelo”, 2012.

Instituto Interamericano de Cooperación para la Agricultura (IICA), (2016) “Esquemas de comercialización que facilitan la articulación de productores agrícolas con los mercados”.

Instituto Nacional de Estadística y Censos - INDEC (1991, 2001, 2010), Censo Nacional de Población y Vivienda.

Instituto Nacional de Tecnología Agropecuaria (INTA), (2018), “Caracterización de productores agropecuarios de Guaymallén”.

Instituto Nacional de Tecnología Industrial (INTI), (2018) “Monitoreo Industrial Multisectorial del Cinturón Verde de Guaymallén (MIMCVG).

INTA-INA-INTI, (2019), “Aportes para el Ordenamiento Territorial del Área rural de Guaymallén”.

Konstantinovsky, N.I. (2011), “Fortalecimiento institucional de los Municipios, condición para el desarrollo de las comunidades locales.” Ponencia: Autonomía Municipal y Coparticipación. Sexto Congreso Argentino de Administración Pública. Resistencia, 6,7 y 8 de julio de 2011. Disponible en: Alcance y contenido de la autonomía municipal – Municipios. http://biblioteca.municipios.unq.edu.ar/modules/mislibros/archivos/KONSTANTINOVSKY_NADINA.pdf

Lacoste, P. (1996), “Guaymallén, historia y perspectivas”, Diario UNO, Mendoza.

“La cuarta revolución industrial. Explorar el contexto. Inteligencia Estratégica.” Disponible en: Agenda/Cuarta Revolución Industrial/Foro Económico Mundial <https://intelligence.weforum.org/topics/a1Gb0000001RihBEAW?Tab=publications>

“La estructura de la recaudación municipal en la Argentina: alcances, limitaciones y desafíos.” (2015).

Ley 1079 Orgánica de Municipalidades. Disponible en <https://www.legislaturamendoza.gov.ar/busqueda/textoley.php?Sancion=01079>

Ley 5961 Preservación del Medio Ambiente. Publicada en Boletín Oficial de la Provincia de Mendoza el 25/02/1993. Disponible en: Ley 5961-Gobierno de Mendoza <http://www.mendoza.gov.ar/wp-content/uploads/sites/14/2017/07/5961.pdf>

Ley 8051 Ley de Ordenamiento Territorial y Usos del Suelo. (2009). Publicada en Boletín Oficial N° 28407 de la Provincia de Mendoza el 22/05/2009. Disponible en: Boletín Oficial de Mendoza <http://www.boletinoficial.mendoza.gov.ar/boletin-busqueda-avanzada/>

Ley 8999 Plan Provincial de Ordenamiento Territorial. (2017). Publicada en Boletín Oficial N° 30437 de la Provincia de Mendoza el 31/08/2017. Disponible en: <http://www.boletinoficial.mendoza.gov.ar/boletin-busqueda-avanzada/>

Ley 25675 Ley General de Ambiente. Disponible en: Política Ambiental Nacional-<http://servicios.infoleg.gov.ar/infoleginternet/anejos/75000-79999/79980/norma.htm>

Ley 26994 Código Civil y Comercial de la Nación. Disponible en: Código Civil y Comercial - Infoleg - Información Legislativa. [Http://servicios.infoleg.gov.ar/infoleginternet/vernorma.do?Id=235975](http://servicios.infoleg.gov.ar/infoleginternet/vernorma.do?Id=235975)

“Manual para la adaptación local de los objetivos de desarrollo sostenible.” Disponible en: http://www.odsargentina.gov.ar/public/documentos/seccion_publicaciones/provmuni/manualde_municipios.pdf

Marco Estratégico 2012 (Año 2004) - Universidad Nacional de Cuyo. Consejo asesor permanente.

Massiris Cabeza, A., “Lineamientos para la implementación de la estrategia de Ordenamiento territorial rural y agropecuario”.

Ministerio de Hacienda, Informe Sintético de Caracterización Socio-Productiva, Mendoza 2017.

Ministerio del Interior, Obras Públicas y Vivienda, Subsecretaría de Planificación Territorial de la Inversión Pública, Guía de Planificación Territorial.(2016)

Ministerio de Tierras, Ambiente y Recursos Naturales, Gobierno de Mendoza, (2015). “Estudio de diagnóstico. Proyecto gestión integral de residuos sólidos urbanos. Zona metropolitana de la Provincia de Mendoza”.

Montes Lira, P., (2001), “El ordenamiento territorial como opción de la política urbana y regional en América Latina y el Caribe”, Serie Medio ambiente y desarrollo, CEPAL, Santiago de Chile.

Modificaciones relevantes del Código Civil y Comercial de la Nación. Cuadro explicativo. Disponi-

ble en: <http://www.sde.gov.ar/justicia/cuadrocomparativo.pdf>

Molina, A. (2013). “Como una gran pecera”. EDIUNC. Mendoza, Argentina.

Municipalidad de Guaymallén, Censo de Comercios, Industrias y Servicios 2017.

Naciones Unidas, (2017), “Nueva agenda urbana. Conferencia de las Naciones Unidas sobre vivienda y desarrollo sostenible, Habitat III”, Quito.

Norte, F. (1988), “Características climatológicas del viento Zonda en la región de Cuyo”, Tesis doctoral, Facultad de Ciencias Exactas y Naturales, Universidad de Buenos Aires.

Observatorio para el Turismo Sostenible de la Provincia de Mendoza (OPTS), <http://optsmendoza.blogspot.com/>

Observatorio para el Turismo Sostenible de la Provincia de Mendoza (OPTS), Informes de turismo.

OPS/OMS - PNUD - CEPAL (2011), “El sistema de salud argentino y su trayectoria de largo plazo: Logros alcanzados y desafíos”, Buenos Aires, Carme Freixa. Políticas públicas de los usos sociales del tiempo. Cambiar el tiempo de las ciudades, cambiar la organización de los tiempos de trabajo. Educación Social, n°. 47, p41 p53.

Ordenanza 8660/18, Presupuestos de Gastos y Cálculos de Recursos y Financiamiento de la Municipalidad de Guaymallén para el año 2019.

Publicado en Boletín Oficial n° 30761 de la Provincia de Mendoza el 27/12/2018. Disponible en: Boletín Oficial de Mendoza <http://www.boletin-oficial.mendoza.gov.ar/boletin-busqueda-avanzada>.

Ordenanzas municipales del Departamento de Guaymallén. Disponibles en: <http://cdguaymallen.gob.ar>.

Osorio de Rebellón Yohn, A. (2003), "El Municipio y educación ciudadana. Tocqueville ante el papel educativo de la política local. Libertad Municipal", N°5 ESE, Pág. 165-170. Disponible en: Municipio y educación ciudadana. Tocqueville ante el papel educativo... file:///D:/Documents/Downloads/25621-78394-1-PB%20(3).pdf

Osorio, A. (2011), "El papel político de la asociación Tocqueville y la adaptación democrática de los poderes intermedios de Montesquieu, Dialnet, Universidad de Navarra, Pág. 406-423. Disponible en: Thémata: Revista de filosofía, 2011, n° 44. <https://dialnet.unirioja.es/servlet/articulo?codigo=4272803>

Oszlak, O. (2018), "Derecho a la ciudad y derecho al espacio urbano". Revista Voces en el Fénix, Sumario N°71, p.6, Editorial La ciudad de los otros, Relevamiento nacional de barrios populares, Argentina.

Organización de las Naciones Unidas para la Educación, la Ciencia y la Cultura, (2014), "Patrimonio: indicadores UNESCO para la cultura y el desarrollo".

PEM GRAN MENDOZA. (2013), "Plan de Ejecución Metropolitano del Gran Mendoza. Programa DAMI II BID. Unidad de Financiamiento Internacional, Ministerio de Hacienda Provincia de Mendoza.

PEM UNICIPIO - MENDOZA. (2017), "Plan de Ejecución Metropolitano del Área Metropolitana de Mendoza. Programa DAMI II BID. De desarrollo de Áreas Metropolitanas del Interior (Préstamo BID 3780 / OC-AR).

Plan Estratégico de Desarrollo Mendoza 2030. (2010)

Plataforma de Información para Políticas Públicas (PIPP), Indicadores por departamento, Área de políticas públicas, Universidad Nacional de Cuyo.

Prieto, M., Abraham, E. y Dussel, P., "Transformaciones de un ecosistema palustre. La gran ciénaga del Bermejo-Mendoza".

Programa Nacional de Estadísticas de la Salud, Ministerio de Salud.

Pujadas, R., Font, J., (1998), "Ordenación y planificación". Editorial Síntesis. Madrid.

Puliafito, J. (2018), "La expansión del servicio de

agua y cloaca y su sustentabilidad: análisis para el Gran Mendoza", Conferencia Sociedad-Energía-Tecnología, Universidad de Mendoza.

Quiroga F., Ayala D., Giboin A., "El territorio, la población y sus necesidades de capacitación: el caso de Guaymallén", Mendoza, Universidad Nacional de Cuyo.

Recalde, D., Zapata, R., "La ordenación territorial. Instrumento en la gestión de los recursos naturales", Serie Publicaciones del Área de Investigación INTA - EEA La Rioja, 2007.

Requejo Liberal, J., (2009), "Clases de capital territorial y desarrollo sostenible", Asociación Interprofesional de Ordenación del Territorio, Fundicot, pp.1451-1462.

Riorda, M. (Junio de 2017), "Redes sociales para gobernar. Una mirada de América Latina", Revista Nueva Sociedad N° 269, Mayo, Pág. 89-95. <https://nuso.org/articulo/redes-sociales-para-gobernar/>

Rodríguez, E. (1990), "Equipamiento comunitario, estándares para áreas urbanas", Ediciones Civildad, Buenos Aires.

Rodríguez Salas, A. (2012), "Situación de la política y la gestión ambiental en la Argentina Federal. Legitimidad y construcción del derecho ambiental. El federalismo como sistema", De los Santos Gómez, Gladys (coord.), El Ambiente en la

Argentina del Bicentenario, Abeledo Perrot, Buenos Aires, pág. 33-60. Disponible en: Biblioteca de derecho ambiental. [Http://rinconiusambientalista.blogspot.com/](http://rinconiusambientalista.blogspot.com/)

Roitman, S.

(2003). "Barrios cerrados y segregación social urbana", Revista electrónica de geografía y ciencias sociales, Universidad de Barcelona, ISSN: 1138-9788. (2004), "Transformaciones urbanas en los '90: los barrios cerrados del Área Metropolitana de Mendoza", Universidad de Buenos Aires, Argentina.

Sanjurjo de Driollet, I. (2002), "Las ideas municipalistas de Julián Barraquero. En torno a la Ley Municipal de 1874 en Mendoza". Revista de Historia Americana y Argentina, n° 39. Disponible en: Las ideas municipalistas de Julián Barraquero. [Http://bdigital.uncu.edu.ar/objetos_digitales/7614/06-sanjurjo-ideasmunicipalistas-rhaya.pdf](http://bdigital.uncu.edu.ar/objetos_digitales/7614/06-sanjurjo-ideasmunicipalistas-rhaya.pdf)

Santos, M. (2009). "Espacio y método. Algunas reflexiones sobre el concepto de espacio". España.

Secretaría de Cultura, Dirección de Patrimonio Provincial - Sistema de Información Patrimonial - SIP - Área Metropolitana Mendoza, Guaymallén.

SEU. UNCuyo. (2014), "Marco Estratégico Mendoza 2012". Uncuyo.

Sistema de Información, Monitoreo y Evaluación de Programas Sociales de Mendoza (SIME).

Schlotfeldt, C. (1999), "El ordenamiento territorial ambiental como instrumento de política de desarrollo sostenible", Caso estudio: Faja costanera de Quintay y Comuna de Casablanca, V Región, Chile, Universidad Católica de Chile. Santiago, Chile.

Sgroi, A. (2009). "Morfología urbana. Paisaje Urbano". Universidad Nacional de La Plata. Argentina.

Tella, G. (2009), "Espacios verdes públicos: una delicada articulación", 2009.

The World Bank, (2015), "Zoning and land use planning".

Therburg, A., Fasciolo, G., Comellas, E., Zuloaga, J., Gudiño, M. (2004), "Marco estratégico para la Provincia de Mendoza: Diagnóstico físico ambiental", Uncuyo.

Torres, E. (2013) "El concepto de flujos de Manuel Castells, 1986-2009", IMESC-IDEHESI- CONICET, Mendoza.

UNCuyo, (2004), "Marco estratégico para la Provincia de Mendoza. Diagnóstico Físico".

[Http://www.epas.mendoza.gov.ar/index.php/operadoreslink](http://www.epas.mendoza.gov.ar/index.php/operadoreslink). EPAS. Operadores. Mayo 2019.

UTN, (2019), "Acuerdo específico para la asistencia técnica en el ordenamiento territorial entre la Facultad Regional Mendoza de la Universidad

Tecnológica Nacional y la Municipalidad de Guaymallén".

Valdés, E, "Fragmentación y segregación urbana. Aportes teóricos para el análisis de casos en la ciudad de Córdoba", en: <http://www.ffyh.unc.edu.ar/alfilo/alfilo-18/pdf/valdes.pdf>

Valente, P. - López Chio, R. - Riorda, M., Straface, F. (2015), "Gobernauta". Perfil de los gobernantes latinoamericanos en redes sociales. Disponible en: Gobernauta. Estudio del perfil de los gobernantes... https://www.academia.edu/14413010/GOBERNAUTA._Estudio_del_Perfil_de_los_Gobernantes_Latinoamericanos_en_Red_Sociales

Vargas Ulate, G. (2012), "Espacio y territorio en el análisis geográfico", México.

Vega Mora, L., (2002), "Hacia un diagnóstico territorial bajo enfoque sistémico", in Innovar: Revista de Ciencias Administrativas y Sociales 12(20).

Vilagrasa, J. (1991), "El estudio de la morfología urbana: una aproximación", Universidad de Barcelona, ISSN: 0210-0754, Año XVI, Número: 92, España.



Plan municipal de
Ordenamiento
Territorial



www.guaymallen.gob.ar - prensa@guaymallen.gob.ar - Tel.: 0261 449 8181

